

たまご・ぷちひよこ・ひよこ組について



京都市立深草幼稚園

乳幼児期は心と体を育てる大切なときです

人間の一生の間で、乳幼児期は心と体の発達が盛んな時期です。この大切な時期に生きていくうえで必要な心や体、諸感覚や情緒、社会性、言葉などが培われます。この乳幼児期にお家の人と自分の好きな遊びを存分に楽しみ、また、いろいろな友達や人とかかわることで、子どもたちは人と過ごす楽しさやかかわる喜びを感じます。時には、自分の思うようにならずにぶつかり合うことや悔しい思い、悲しさなどを味わうこともあります。そのようなさまざまな経験をすることで心も体も大きく、たくましく、豊かに育っていきます。

京都市立深草幼稚園では、地域の子育て支援として、地域で子どもたちが安心して遊ぶ場、友達と触れ合う機会、保護者の方同士の出会いやつながりができる場として、教育相談「たまご組」「ぷちひよこ組」「ひよこ組」を開設しています。

乳幼児の発達を促すための環境を整えている深草幼稚園で、子どもたちがいろいろな遊びを経験したり、子ども同士がかかわり合って遊んだりする場としてどうぞご参加ください。保護者が子育てを楽しみ、いろいろな情報を交換し、安心して子育てができるようにと子育ての疑問や悩みの相談にも応じていきたいと思います。ご参加をお待ちしています。

たまご組

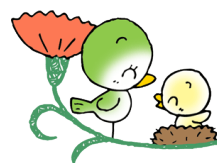
**対象児** 0～3歳児（親子）**日 時** 毎週 月・水曜日 10:00～11:30

ただし、園行事などで実施できない場合もあります。

場 所 たまご組保育室・園庭

- 内 容**
- ・親子や友達、保育補助の先生と一緒に遊びます。
 - ・子どもの遊びを見ながら幼児理解につなげ、子育ての楽しさやかかわり方などについて他の保護者の方と一緒に学んでいただく機会です。また、いろいろなご相談に応じていきたいと思います。
 - ・絵本を見たり、歌をうたったり簡単な製作をしたりする時間も設けています。
- 諸費用** 毎月の費用は不要ですが、登録時に500円を徴収させていただきます。ぷちひよこ組に登録していただいている方は、不要です。

ぷちひよこ（２歳児）組



対象児 2歳児（親子）令和4年4月2日現在、満2歳の子ども

日 時 毎週 金曜日 10:00～11:30

ただし、園行事などで実施できない場合もあります。

場 所 たまご組保育室・園庭

内 容

- ・同じ年齢の子どもたちが親子や友達、保育補助の先生と一緒に遊びます。
- ・乳児から幼児へと心や体の発達の変化が大きく、個人差もある時期です。同じ年齢の友達とかかわることで成長したり、乳児では出来なかったことが出来るようになったりもします。季節の行事、歌やリズム遊び、体を動かす遊び、造形遊びなど五感をたっぷりと使ってみんなで楽しく遊べる活動を考えています。子どもの遊びを見ながら、幼児理解につなげ、子育ての楽しさやかかわり方などについて他の保護者の方と一緒に学んでいただく機会です。また、いろいろなご相談に応じていきたいと思えます。
- ・月曜日と水曜日は、たまご組にご参加ください。

諸費用 毎月、月刊絵本や材料代などとして500円を徴収させていただきます。

☆地域の子育て支援の場としての教育相談です。マナーやルールをお守りください。

- *名札（子ども・保護者ともに）は必ず毎回つけてください。
- *新型コロナウイルス感染症対策の為、幼稚園に来られる際は、必ず「健康観察表」を持参してください。また、幼稚園に入られる際には、親子とも、門のところで消毒をしていただき、大人の方はマスクの着用をお願いいたします。（子どものマスク着用はできる範囲で結構です）
- *お子さん本人及び同居の家族の方に咳や発熱などの症状がみられる場合は、参加をご遠慮ください。
- *バギーは園長室前に、自転車でお越しの方はプールと絵本室の間に並べて置いてください。子どもたちが遊んでいますので、園庭を横切らず、端を通ってください。
- *室内で遊ばれる時は上靴を履き（保護者も上靴を履いてください）青とピンクの靴箱をご利用ください。
- *在園児とのふれあいを大事にしていますが、保育中は、ご配慮をお願いします。
- *園庭開放は、（月・火・木・金）14時～15時半、（水）13時半～15時半です。こちらもどうぞご利用ください。
- *安全管理上、門を施錠しています。できるだけ、時間を守ってください。11:30には施錠しますので、ご協力をお願いします。なお、来られる時に門が閉まっているのでインターフォンをご利用ください。また、お子さまの登降園時の安全管理については保護者の方が責任をもっていただきますよう、よろしくお願いします。
- *遊びの様子をホームページに掲載することがあります。名札の文字の掲載などは控え、特定されるような個人情報流出にならないように配慮しますが、気になさる方は園長まで申し出てください。

ひよこ組（3歳児）

対象児 3歳児 令和4年4月2日現在、満3歳の子ども
日 時 毎週 月～金曜日 8：50～11：30
秋ごろより、週に1～2回并当日を設けます。
ただし、園行事なので実施できない場合もあります。



場 所 ひよこ組保育室・園庭
内 容

- ・親子や友達、保育補助の先生と一緒に遊びます。
- ・子どもの発達に応じて必要な遊びや友達とのかかわりなどを経験しながら幼稚園の環境に慣れていきます。
- ・ひよこ組の子どもたちが在園児と同じ場で遊ぶことにより、同年齢や異年齢の刺激を受けて、無理なく集団の中で遊ぶ楽しさや生活の仕方などを学んでいきます。
- ・子どもの遊びを見ながら幼児理解につなげ、子育ての楽しさやかかわり方などについて他の保護者の方と一緒に学んでいただく機会です。

また、いろいろなご相談に応じていきたいと思います。

諸費用 毎月1,500円（名札、材料用具代、絵本、プレゼント、保険料、保育者人件費など）諸費用袋にて徴収させていただきます。
新学期用品代3,500円

持ち物 リュックサック・上靴・タオル・コップ（うがいをしたり、お茶を飲んだりします。）・着替え（ズボン・Tシャツ・パンツ・汚れた服を入れるスーパーの袋）・黄の垂れ付き帽子

