

生活介護事業所・就労継続支援 B 型事業所とは・・

■生活介護事業所とは・・

常に介助を必要とする方に対して、下記の内容を実施するところです。

- ・入浴、食事、排泄などの基本的な生活の介助
- ・日中活動としての創作的活動、レクリエーション
- ・生産活動としての作業
- ・身体機能、生活機能の維持や向上としてのリハビリテーション
- ・生活上に関する相談や助言

※余暇活動が中心のところ、生産活動として作業を行いお給料が出る場所など、同じ形態ですが内容が異なる場合があります。

■就労継続支援A型事業所とは・・

一般企業などを目指している方や、一般就労ではなく自分の特性に配慮して仕事ができることを希望する方の就労先です。原則として、雇用契約による就労のため、最低賃金が保障され、働き方によっては雇用保険も適応されます。作業内容は作業所によって異なりますが、軽作業、事務作業等です。

■就労継続支援B型事業所とは・・

一般企業などを目指している方や、一般就労ではなく自分の特性に配慮して仕事ができることを希望する方の就労先です。

AB型ともに、作業内容は事業所によって違いますが、例として次のような仕事を提供しています。

- ・内職作業(箱折りなど)
- ・清掃作業
- ・喫茶業務
- ・自主製品の制作、販売

※通所に関して、自主通所が基本となっていますが、事業所によっては送迎を実施されているところがあり、徐々に増えてきています。

ご不明な点については、区役所までお問い合わせください。

- | | | | |
|--------|-------|---------|---------------------------|
| ・東山区役所 | 健康保健部 | 障害保健福祉課 | TEL 561-9130 FAX 531-2869 |
| ・山科区役所 | 健康保健部 | 障害保健福祉課 | TEL 592-3479 FAX 592-3059 |
| ・醍醐支所 | 健康保健部 | 障害保健福祉課 | TEL 571-6372 FAX 571-2973 |
| ・左京区役所 | 健康保健部 | 障害保健福祉課 | TEL 702-1131 FAX 791-9616 |
| ・下京区役所 | 健康保健部 | 障害保健福祉課 | TEL 371-7217 FAX 351-9028 |

参加事業所リスト 掲載事業所 一覧(山科・東山・伏見区醍醐)

生活介護事業所	掲載番号
榎の家・さくらの家	1
障害者デイサービスセンターわこう	2
生活介護事業所やましなの里	3
京都市山科障害者デイサービスセンター(ぶらんこ)	4
京都市山科身体障害者福祉会館(生活介護事業)	5
テイク・デイセンター	6
デイサービス明日葉	7
デイスポット楽	8

■就労継続支援 B 型事業所

一般社団法人京都手をつなぐ育成会山科工房	9
おおきにクリーンサービス	10
おぶりがあど	11
オリーブホットハウス	12
からしだねワークス	13
京都市だいが学園	14
京都フレンドリーハウス	15
クラフト LEO	16
工房ソラ	17
就労継続支援事業所すぴん	18
就労継続支援事業所 SOLACO	19
Daisy(デイジー)	20
特定非営利活動法人 くすの木共同作業所	21
B型支援事業所あおぞら	22
B型支援事業所あすか	23
B 型支援事業所 カイコウ	24
ブラウンハウス	25
道のさち	26
らくわ	27

■就労継続A型事業所

クラウドナイン	28
---------	----

■生活介護事業所・就労継続支援 B 型事業所 併設型

一般社団法人 iJ	29
京都市やましな学園	30
京都市山科障害者授産所	31
新明塾山科教室	32
なづな学園	33
非営利活動法人明日堂 PRIISM	34

参加事業所リスト 掲載事業所 一覧(左京・下京)

■生活介護事業所	掲載番号
ポラリス	35
修光学園	36
光の家アクティブセンター	37

■就労継続支援 B 型事業所	
ワークセンターHalle!	38
あおい苑	39
. LAB	40
きょうどう	41
協働ホーム	42
ル・クラボ	43

■生活介護事業所・就労継続支援 B 型事業所・就労移行事業所 併設型	
テnderハウス	44
七彩の風	45
花水木	46
飛鳥井ワークセンター	47

事業所名	社会福祉法人えのき会 生活介護事業所 榎の家 / さくらの家
事業所種別	生活介護
事業所より	<p>“重い障害があっても地域での当たり前の暮らしをめざして”</p> <p>障害のある人が、必要な支援を受けながら、住みなれた地域(まち)で、当たり前で暮らしていける社会、すべての命が大切にされる社会こそ、真に豊かな社会です。こんな社会を目指していくことを基本理念とします。</p> <p>榎の家の特徴</p> <p>重度の障害のある方が多いので、バイタルチェックなどの医療的ケアには常勤ナースの指導のもと、細心の注意を払っています。また、通院やリハビリに同行させていただき情報共有をおこない、今後の支援に活かしていきます。</p> <p>さくらの家の特徴</p> <p>利用されている方々に適した活動内容を用意し、手先を使って活動できる方には陶芸や紙漉きなどを、重い障害のある方には、五感を刺激し感触や香りを楽しんでもらうために小麦粉粘土の感覚遊びや入浴剤作りを取り入れています。また、2ヶ月に1回は動物園やイオンモールへ行くなど、外出の機会を設けています。</p>
活動内容	<p>サービス内容…給食サービス、送迎サービス、日中活動(ストレッチ、染め物、園芸、スヌーズレン、音楽療法、周辺散策、外出など)入浴サービス、相談及び援助</p> <p>榎の家</p> <p>ご利用者と職員との配置は1対1の支援をめざします。グループ活動では、個々の特性をいかすことができるよう、また、楽しく活動的に過ごせるように利用される方それぞれに合ったプログラムの提供を行っています。定期通院や機能訓練に行かれる際には、職員が同行し、情報の収集、確認、並びに職員への周知に努めます。</p> <p>福祉サービス等第三者評価受診(平成26年11月10日)</p> <p>さくらの家</p> <p>利用される方のニーズに対応し、それぞれの障害特性を考慮した活動を行います。地域交流の場としてポスティングやアルミ缶リサイクル活動を通じて地域住民のニーズを探り、社会参加につなげていきます。毎月近隣の高齢者施設で開催される藤城カフェや集会所で開催される演奏会などに参加し、地域交流を行っています。また、ボランティアによる朗読会とギターライブを毎月開催しています。</p> <p>福祉サービス等第三者評価受診(令和2年度)</p>
職員体制	<p>榎の家…所長1名、サービス管理責任者1名、看護師4名(内非常勤3名)、生活支援員1日平均10.8名以上(正規41名、非常勤3名)看護師を含むと12.34人。事務員1名(兼務)、運転手1名(兼務)、栄養士2名。</p> <p>さくらの家…所長1名、サービス管理責任者1名、看護師非常勤3名。生活支援員1日平均8名以上(正規28名、非常勤3名)看護師を含むと9人。事務員1名(兼務)、運転手1名(兼務)、栄養士2名。</p>
開所日	月曜日～土曜日。
開所時間	休日は日・祝・夏期お盆(3日間)・年末年始(12/30～1/3) 8:50～17:20(活動時間 9:40～15:40)
住所	榎の家 / 伏見区桃山町山ノ下 44-8 さくらの家 / 伏見区桃山町山ノ下 51-35 (いずれも JR、地下鉄東西線、京阪「六地藏駅」より徒歩 10 分)
連絡先	電話 075-605-0303 FAX 075-605-0310 email info@enokikai.or.jp
ホームページ	http://www.enokikai.or.jp
支援エリア	京都市伏見区(納所、淀地区は除く)・山科区(三条通り以北地域は除く)
送迎サービス	あり ・ なし
送迎の範囲	京都市伏見区(納所、淀地区は除く)・山科区(三条通り以北地域は除く)



事業所名	障害者デイサービスセンター わこう
事業所種別	生活介護
事業所より	<p>「わこう」は主に知的障害者の方を対象に、日中に安心して活動できる場を提供しています。</p> <p>併設の喫茶店での商品を運んだり、お店のお手伝いをする方もいれば、広い園内で農園活動や散歩、ドライブを楽しむ方など、ひとり一人の気持ちや楽しみ方に寄り添ったサービス提供を心掛けています。</p>
活動内容	<p>喫茶作業： 併設の「カフェ ぶらんとん」で、商品運びなどの補助活動</p> <p>軽作業： 主に紙を扱い、ハサミや糊を使って作品をつくります</p> <p>農園活動： 敷地内の畑に、みんなで話し合って決めた野菜や花を育てます</p> <p>クッキング： 農園で収穫した野菜を使ってスープをつくり、お菓子づくりをして、みんなで軽食を楽しみます</p> <p>その他： 季節に応じたイベントや、ボランティアを招いての音楽活動 レクリエーション(ゲーム等)や空き缶潰し活動など</p>
職員体制	12名(ローテーション勤務)
開所日	月曜日～土曜日(国民の祝日及び、年末年始は休業)
開所時間	9:35～15:35
住所	京都市伏見区日野西川類4番地2
連絡先	<p>電話:075-575-2300 FAX:075-575-2304</p> <p>Email: dayservice_wakou@minamiyamashiro.com</p>
ホームページ	<p>http://minamiyamashiro.com/</p> <p>・Facebook(フェイスブック)※社会福祉法人南山城学園</p> <p>・Instagram(インスタグラム)※社会福祉法人南山城学園</p>
支援エリア	京都市(主に伏見醍醐管轄、山科区)
送迎サービス	<input checked="" type="checkbox"/> あり ・ なし
送迎の範囲	主に伏見区醍醐管轄、山科区



事業所名	生活介護事業所 やましなの里
事業所種別	生活介護
事業所より	地域で生活する知的ハンディキャップのある人達が、学校を卒業した後、日中活動を支える場としてつくられた所です。定員20名の小さな事業所ですが、どんなに障害が重くても、権利の主人公であることを大切に、個性豊かな仲間のペースを尊重し、体力づくり、作業、日常生活の自立に向けての活動、文化・レクリエーション活動などの取り組みをしています。
活動内容	グループ活動:3つのグループに分れ、月3回グループのメンバーだけでの活動(外出・料理等)を実施。 全体活動:グループを超えたメンバー構成での 月2回の活動(散歩・ビーズ・農作業・アロマハンド・フットケア) 作業:ビーズ小物(アームバンド、ストラップ、ヘアゴム) 天然石ブレスレット、紙すき作業(手作りハガキ、ポチ袋 他) アルミ缶つぶし 体力づくり:散歩、ストレッチ、プール(7~9月)高野スポーツセンター利用 その他:音楽療法、観光旅行(2年に1回)、 文化・レクリエーション活動(ミュージカル鑑賞、クリスマス会、芋ほり 他)
職員体制	管理者兼サービス管理責任者1、主任1、生活支援員12(男5、女7)
開所日	平日の月曜日～金曜日 土日祝は休み
開所時間	8:30～17:15
住所	〒607-8254 山科区小野高芝町56-4
連絡先	電話:575-3767 FAX:575-3767 Email:yamasinanosato@ec5.technowave.ne.jp
ホームページ	http://yamashinanosato.com/
支援エリア	山科区、伏見区役所醍醐支所管轄地域
送迎サービス	<input checked="" type="checkbox"/> あり ・ なし
送迎の範囲	山科区、伏見区役所醍醐支所管轄地域

観光旅行



農作業



事業所名	京都市山科障害者デイサービスセンター(ぶらんこ)
事業所種別	生活介護事業・指定特定相談支援事業
事業所より	事業所名は、長いのですが、みなさんからは、通称「ぶらんこ」と呼んでいただいています。 「楽しいことを一緒に探そう!!」をモットーに、知的しょうがいをお持ちの方々と共にさまざまな日中活動を行っています!!
活動内容	午前・午後、3～4つの小グループに分かれて活動しています。 センター内での活動の他、別室(あんずルーム)や屋外での活動も行っています。 ・アロマトリートメントや映画鑑賞、カラオケ、音楽療法 ・近隣の散歩・滋賀方面等のドライブや散策 ・ワーク(生活に結びつくような自立課題の時間)や創作活動 ・一日外出(年2回)・クリスマス週間 ・買い物・調理 ・園芸 ・別室(あんずルーム)での活動 ・スヌーズレン 等々!! ご利用者の方々がチャレンジしてみたいことをプログラムに反映できるように考えています!!
職員体制	管理者1名・サービス管理責任者1名・支援員12名 看護師(兼務)1名 医師(嘱託・兼務)1名
開所日 開所時間	月曜日～土曜日 (土曜日につきましては希望者の中からの少人数の室内活動になります) * 国民の祝日・12月29日～1月3日を除く サービス提供時間: AM9:40～PM3:45
住所	〒607-8086 京都市山科区竹鼻四丁野町34-1 京都市山科合同福祉センター3F
連絡先	電話:591-8843 FAX:591-8842 email:buranko@kyofc.or.jp
ホームページ	http://www.normanet.ne.jp/~buranko/
支援エリア	山科区、伏見醍醐地域
送迎サービス	<input checked="" type="checkbox"/> あり ・ なし
送迎の範囲	山科区・伏見醍醐エリア



事業所名	京都市山科身体障害者福祉会館
事業所種別	生活介護事業
事業所より	<p>京都市山科身体障害者福祉会館は、利用者それぞれの興味関心に基づいた個別の活動を中心にプログラムを行っています。</p> <p>個別の活動で取り組む内容を決め、それを日々の日中活動の中に取り入れていきます。また、利用者の身体機能維持、向上のための機能訓練にも力を入れています。</p> <p>月1回は利用者会議と題した話し合いを行い、毎月のイベントやみんなでやりたいこと、何か気になる点について話し合う機会を設けています。</p> <p>職員、利用者ともに意見を出し合いながら、みんなで楽しいデイサービスを作っていきたいと思っています。</p> <p>医療的ケアの必要な方にも対応しています。</p>
活動内容	<ul style="list-style-type: none"> ・個別活動(編み物、貼り絵、アイロンビーズ、ビーズアクセサリー作り、iPad、折り紙、絵画 製作、クロスワードパズル、オセロ、TV/ビデオ鑑賞など) ・集団活動(卓球バレー、ボッチャ、カードゲーム、wii スポーツなど) ・機能訓練(歩行訓練、ストレッチ、起立訓練など) ・一日外出、半日外出 ・クッキング ・季節のイベント(納涼会、クリスマス会など)
職員体制	正職員5名、嘱託職員2名、非常勤職員3名、看護師2名
開所日	月、水、木、金、土、祝日(GW5/3～5/5、年末年始を除く)
開所時間	9:40～15:45
住所	〒607-8086 京都市山科区竹鼻四丁野町 34-1 山科合同福祉センター1階
連絡先	電話:075-591-8821 FAX:075-591-8831 email:y-kaikan@kyofc.or.jp
ホームページ	http://www.normanet.ne.jp/~y_kaikan/
支援エリア	山科・醍醐エリア
送迎サービス	<input checked="" type="checkbox"/> あり ・ なし
送迎の範囲	山科・醍醐エリア



事業所名	テイク・デイセンター
事業所種別	生活介護
事業所より	<p>テイク・デイセンターでは、発達の促しと体力の向上・維持を図り、日中活動において程よい疲れや充実感を持ち帰れるような場所を理想に活動しております。</p> <p>各関係機関との連携を密に図り、より個人に合った創作活動、生産活動、機能訓練、趣味、体力づくりなど、できる限り利用者様やご家族の未来に繋ぐ支援を提供いたします。また、アットホームな雰囲気で開催している事業所です。</p>
活動内容	<p>機能訓練(散歩や、ストレッチ、公園遊び、器具を使った遊び等)</p> <p>創作活動(季節ごとの創作、個人のスキルにあったもの作り)</p> <p>自立課題(個人のスキルに合わせた課題)</p> <p>園芸活動(季節の野菜やお花を育てています。)</p> <p>課外活動(いちご狩りや芋ほりなど)</p> <p>生産活動(順次、利用者様の希望により準備いたします。)</p>
職員体制	管理者兼サービス管理責任者 1名 生活支援員 3名
開所日	平日 月曜日～金曜日(但し国民の祝日、12/30～1/3 までを除く)
開所時間	10:00～16:00
住所	〒607-8086 京都市山科区竹鼻四丁野町 23-18
連絡先	電話 075-748-6695 FAX075-748-6834 email take.careservice@bird.ocn.ne.jp
ホームページ	無
支援エリア	山科区・伏見区の一部(醍醐支所管内)
送迎サービス	あり
送迎の範囲	山科区・伏見区の一部(醍醐支所管内)



事業所名	特定非営利活動法人 明日堂 デイサービス明日葉
事業所種別	生活介護
事業所より	<p>4つの活動方針</p> <ul style="list-style-type: none"> ・自分でできる事が増える。人と関わる力が伸びる。気持ちの安定を図る。 ・意欲的に活動する。 <p>4つの支援内容</p> <p>心の芽生えと成功体験、達成感を大切に。心に顔に言葉に、添えてきめ細やかな思いやりのあるケアを行いつつ、以下の事柄を支援内容とします。</p> <ol style="list-style-type: none"> 1. 生産活動・創作活動・自立課題の機能訓練。 2. トイレ、食事などの日常生活支援。 3. レクリエーションなどの余暇活動支援 4. 家庭との連携と相談、助言。 <p>支援の方針</p> <p>ひとりひとりに合わせた個別のプログラムを作成し、まずは「今できること」「自信を持つこと」「楽しく過ごす事」をスタッフ一同、誠心誠意支援させていただきます。スタッフは常に「肯定的に」利用者様と関わる事を心がけ、できる事、できた事に着目し、褒める、励ます、感謝するといった言葉を基本に、ハイタッチ笑顔等を含め「肯定的支援」が方針です。</p>
活動内容	生活活動・創作活動・自立活動・音楽療法・レクリエーション・スポーツ・調理実習・絵画クラブ・共同制作・農園活動など利用される方のニーズに合わせたプログラムを提供します。
職員体制	9名(男性4名・女性5名)
開所日	月曜日から金曜日。
開所時間	10:00～16:00
住所	京都市伏見区小栗栖南後藤町
連絡先	電話:634-8912 FAX:634-9302
ホームページ	
支援エリア	
送迎サービス	あり ・ なし
送迎の範囲	山科、伏見区



事業所名	デイスポット楽
事業所種別	生活介護
事業所より	常に介護を必要とする方に対して、日常生活上の支援、創作的活動やレクリエーションの機会の提供のほか、機能訓練(リハビリテーション)や生活能力の向上のために必要な支援を行う施設です。 通所により、自立の促進, 生活の改善, 身体機能の維持・向上など様々なサービスを提供し、その自立と地域生活の継続を支援し、よってその生活の質の充実・向上をはかることを目的としています。
活動内容	<ul style="list-style-type: none"> ・季節に合わせた行事: 桜祭り、納涼祭り、クリスマス会、バレンタイン ・外出: 1日外出、半日外出、ミニドライブ。 ・個別活動: 壁面画作成、貼り絵、塗り絵、折り紙など(展覧会に出品) iPad の利用。 ・集団活動: ボッチャ、Wii ボーリング、カードゲーム、卓上ゲーム、カラオケ、ソフトエアロ。 ・機能訓練: 階段昇降、起立訓練、歩行訓練、ストレッチ、マッサージ 体操プログラム、フィジカルケア。 ・園芸活動(スイカ、キュウリ、イチゴ、ごうや、プチトマト、メロン) ・スヌーズレン ・映画鑑賞、音楽鑑賞 ・入浴サービス(一般浴槽、特殊浴槽) ・散髪、美容カット ・医療的ケア
職員体制	管理者1名 サービス管理責任者 1名 生活支援員13名 看護師2名 医師(嘱託)1名
開所日	月曜日～土曜日(火曜日のみ第1第3のみ開所)
開所時間	ただし、日曜日、祝日及び国民の休日、12月29日～1月3日まで 閉所 8時30分～17時15分
住所	〒607-8142 京都市山科区東野中井ノ上町1-17
連絡先	電話 075-595-7676 FAX 075-595-7678 email raku@kyofc.or.jp
ホームページ	作成中
支援エリア	京都市内
送迎サービス	<input checked="" type="checkbox"/> あり ・ なし
送迎の範囲	山科区及び伏見区の醍醐地域



ミニドライブ



ボッチャを使ったゲーム



創作活動(壁面画)

事業所名	山科工房
事業所種別	就労継続支援 B 型
事業所より	<p>山科工房は知的障害の方がかよう通所の事業所です。</p> <p>山科工房は「やりたいという気持ち」を大切にしています。やりたいこと、やりたくないこと、好きなこと、好きなもの、たくさんの色々な気持ちを聞かせてもらいたいと考えています。</p> <p>仕事は各々半年毎に好きなものを選び、その作業に取り組みます。</p> <p>作業は、コーヒー焙煎、京都の老舗・松栄堂さんの線香箱詰め、カフェでの接客、缶リサイクルなど、多岐に渡っています。ひとりで黙々とできる作業から、人と接する作業まで、また簡単な作業も難しい作業も用意しています。</p> <p>穏やかに、好きな仕事をして、帰る。たまに楽しむ。</p> <p>そんな当たり前の生活を送ることが出来るよう支援していきたいと思います。</p>
活動内容	<ul style="list-style-type: none"> ・作業の取組み ・カフェ「山科珈琲」運営 ・季節の行事(花見会、クリスマス会、忘年会、新年会など) ・日々の相談ごとの対処
職員体制	職員 6 名パート 3 名(男 3、女 6)
開所日	月～金、第三土曜日 ※盆休み 3 日間、年末年始 6 日間
開所時間	9:00～16:00
住所	京都市山科区四ノ宮熊ヶ谷(市有地)
連絡先	電話 593-7070 FAX593-1339 email:yamasina@mild.ocn.ne.jp
ホームページ	http://www.kyotoikuseikai.or.jp/
支援エリア	京都市
送迎サービス	<input checked="" type="checkbox"/> あり ・ なし
送迎の範囲	月水金 山科区のみ 事業所が必要と認めた方に限ります



事業所名	おおきにクリーンサービス
事業所種別	就労継続支援 B 型
事業所より	大切にしていること 仕事として責任と誇りをもって清掃をする。 そのために支援員は利用者への総合的な支援をする。
活動内容	各種清掃作業 マンション、ビル、公共施設など
職員体制	管理者 1 名(兼務)サービス管理責任者 1 名 生活支援員 1 名 職業指導員 6 名 目標工賃達成指導員 2 名
開所日	原則として月曜日から金曜日
開所時間	午前 6 時から午後 8 時
住所	京都市山科区東野門口町 34—10 山口マンション 102
連絡先	電話 075-581-2750 FAX 075606-2745 email ookini8008@gmail.com
ホームページ	http://www.o-kinicl.com/
支援エリア	京都市 宇治市 長岡京市
送迎サービス	なし
送迎の範囲	



事業所名	おぶりがあど
事業所種別	就労継続支援 B型
事業所より	<p>障害を持った方の【こういう生き方をしたい、こういう仕事がやりたい】という気持ちを尊重し、全力でサポートしたいと考え、平成25年5月1日より京都市東山区にて障害者の就労継続支援B型事業所を開所いたしました。現在は、箱折りなどの下請け作業やマンション等の清掃作業、高齢者や障害者の方の洗濯など家事援助の作業をしております。事業としては、地域の高齢者の生活を支えることで、それが障害者の就労に結びつくよう展開していきたいと思っております。</p> <p>利用者の方は午後からのみの出勤や、週に数回の出勤など、それぞれに合ったペースで通所されています。休憩時間や終業後にはカードゲームやボードゲーム・麻雀などを楽しむなど、和気あいあいとした事業所です。2ヶ月に1回、食事会やボーリング大会などのレクリエーションも行っております。</p>
活動内容	下請け作業(箱折り等) 日常清掃 定期清掃 家事援助作業(洗濯等)
職員体制	サービス管理責任者 職業指導員(1名) 生活支援員(1名)
開所日	平日の月曜日～金曜日
開所時間	9時～16時
住所	〒605-0932 京都市東山区東大路渋谷下る妙法院前側町 424 番地 20
連絡先	電話: 708-7579 FAX: 708-7579 email: obligado_miya@yahoo.co.jp
ホームページ	
支援エリア	京都市内
送迎サービス	あり・なし
送迎の範囲	



事業所名	オリーブホットハウス
事業所種別	就労継続支援 B型
事業所より	<p>オリーブホットハウスは地域の中で心の病に悩む人たちが気軽に集い交流し、作業や製品づくり、レクリエーションなどの活動を通して、自分らしさやごくあたりまえの生活を見つけていくところです。</p> <p>病状の安定を保ちながら、それぞれのペースで作業ができ、目指している生活や就労に応じ、利用者の希望と自己決定に応える個別の支援を提供しています。</p> <p>それぞれが目指す人生に合わせた作業を自ら選び、ひとりひとりが自分自身の力を最大限に発揮できるよう、共に笑い、時に悩み、皆との協働のなかで、主体的に生きる豊かさを経験することを大切にしています。そしてそんな豊かさであふれる地域・共生社会を目指しています。</p>
活動内容	<p>作業</p> <ul style="list-style-type: none"> ・内部作業 内職作業、縫製作業、店舗販売作業、畑作業、加工作業 ・外部委託作業 喫茶補助作業、老人施設清掃作業、寺院営繕管理作業 <p>レクリエーション 新年会、忘年会、社会見学、BBQ、等…</p> <p>活動 同好会、絵画教室、歌サロン 等…</p>
職員体制	正職員 7 名、非常勤職員 4 名(男性 4 名、女性 7 名)
開所日	月曜日～金曜日
開所時間	9:00～17 時
住所	〒607-8142 京都市山科区東野中井ノ上町 3-33 地下鉄東西線 東野駅より南東に徒歩 2 分
連絡先	電話:075-591-4669 FAX:075-591-4679 email:olive-cw@rio.odn.ne.jp
ホームページ	http://olive-net.info/
支援エリア	本人が自力で通所が可能な範囲
送迎サービス	なし
送迎の範囲	なし(自力での通所を支援)



事業所名	からしだねワークス
事業所種別	就労継続支援 A 型・B 型
事業所より	<p>主たる利用者対象者は精神障害をお持ちの方です。 仕事を通して、社会の一員としての責任を担い、様々な自立(経済的自立、日常生活の自立、人間関係の自立等)を目指す方々が活かされる場を提供し、応援します。 また仕事を通じて一人一人の自信と誇りが回復されていく事を目指します。</p> <p>一般就労を目指し訓練を受けたい方、からしだねワークスを自分の「職場」として、仕事に取り組みたい人など、目指すところは様々ですが、作業がうまくできるできないだけでなく「仕事をする人」としての意識や誇りを尊いものとし、大切にしています。</p>
活動内容	<p>利用者の皆さんそれぞれの適正、体力、希望等により、作業の種類、作業曜日、作業時間等を決めます。作業を通して、コミュニケーション力、社会経験、仕事のマナー、心構え、体力等を積み上げていきます。以下のような仕事場があります。</p> <ul style="list-style-type: none"> ・カフェ・トライアングルの営業(2020年4月より新型コロナで営業休止中) ・高齢者への配食サービス(京都市からの委託事業) ・印刷製本、事務作業、手仕事 ・プラスチック部品の組立て作業 ・農作業 ・家事、清掃、草刈り、建物メンテナンス等のお手伝い業 ・アクセサリーなどのものづくり ・環境測定業務(音・振動)＝A型利用者のみ
職員体制	<p>管理者 1、サービス管理責任者 1、生活支援員 A1、B1、 職業指導員 A1、B5、目標工賃達成指導員 2</p>
開所日	開所日＝月～土(年末年始に休業日あり)
開所時間	開所時間＝月～金 7:30～17:30 土 9:00～17:30
住所	〒607—8216 京都市山科区勤修寺東出町 75 番地 (京都市営地下鉄東西線小野駅より徒歩 1 分)
連絡先	電話:574-4455 FAX:574-0025 email works@karashidane.or.jp
ホームページ	http://karashidane.or.jp
支援エリア	京都市(宇治市、大津市)
送迎サービス	あり・ <input type="checkbox"/> なし
送迎の範囲	



事業所名	京都市だいが学園
事業所種別	多機能型就労支援事業所(就労継続支援 B 型、就労移行支援)
事業所より	京都市だいが学園は、就職を目指す方、これまでの就労移行支援で就職にいたらなかった方、または継続した就労を望む方、利用者一人ひとりに合った「働く」ための幅広い支援を提供しています。 これからも地域で生活するみなさんの「働く」を実現するための支援を行っていきます。
活動内容	<p>○就労移行支援 企業への就職を希望される方に対し、必要な知識・技能等を習得してもらうための支援や関係機関と連携し、実習・求職活動から就職後の定着までの支援を一貫して行います。</p> <p>○就労継続支援 B 型 一般企業等で就労が難しい方や就労移行支援を利用して就職につながらなかった方、働くことで生活のリズムを身に付けたり、社会的自立を図りたい方などに働く場を提供しています。また、ワークプログラムなど、自立生活や就労に必要な知識や能力の向上のために必要な訓練などの支援を行います。 活動は主に軽作業・ドーナツの製造作業・清掃作業など、事業所内での作業が中心となりますが、利用される方に応じて企業等への就職に向けた支援なども行います。</p> <p>○計画相談 支給決定時のサービス等利用計画案を作成し、支給決定後のサービス等の利用状況の検証を行い、計画の見直し(モニタリング)やサービス事業所等との連絡調整を行います。</p>
職員体制	<p>○就労移行支援———5.7人(常勤換算)</p> <p>○就労継続支援 B 型——6.1人(常勤換算)</p> <p>○計画相談———0.1人(常勤換算)</p>
開所日 開所時間	月曜日～金曜日(国民の祝日及び休日、12月29日～1月3日を除く) 9:00～16:00 但し、毎月最終金曜日は9:00～13:00 その他、管理者が必要と認めた場合は、臨時に休業することがある
住所	〒601-1344 京都市伏見区醍醐辰巳町15
連絡先	電話 075-571-7216 FAX 075-571-7217 email daigo@kyofc.or.jp
ホームページ	http://daigogakuen.lovepop.jp/
支援エリア	京都市内
送迎サービス	あり・なし



<だいが学園>



<ふらっと>

事業所名	京都フレンドリーハウス
事業所種別	就労継続支援B型事業所
事業所より	<p>班分け</p> <p>B型班:一日集中して作業をされる方 時給100円</p> <p>わくわく班:集中して作業をされるときもある方 時給80円</p> <p>のびのび班:自分のペースで作業される方 時給50円</p> <p>日中活動としてお仕事をすることを希望される方が対象です</p> <p>作業所へ来ることを楽しみにしてもらえるような毎日を作りたいと考えています</p> <p>見学大歓迎です。</p>
活動内容	<p>年間行事</p> <p>毎月5日工賃支給日 第3火曜日体重血圧測定 7月12月夏期冬期賞与</p> <p>クリスマス会 新年会</p> <p>招待行事</p> <p>5月つゆ草の会コンサート 8月醍醐ふれあい夏祭り</p> <p>12月醍醐福祉餅つきパーティー</p>
職員体制	管理者1 職業・生活支援員5
開所日	月～金
開所時間	9時～16時
住所	京都市伏見区醍醐槇ノ内町57
連絡先	電話 204-6084 FAX203-8230 email:zsnc09427@hera.eonet.ne.jp
ホームページ	https://sites.google.com/sites/fhonodaigo/
支援エリア	伏見区 山科区
送迎サービス	<input checked="" type="checkbox"/> あり ・ なし
送迎の範囲	現在 4 ルートあり ルート沿いの方は可能です お問い合わせください



事業所名	就労継続支援 B 型事業所 クラフト LEO
事業所種別	就労継続支援 B 型
事業所より	<p>こんにちは！</p> <p>私たちクラフト LEO のメンバーは「寄り添い」を大切にしながら就労の機会を提供できたらいいと考え日々努力をしています。</p> <p>施設理念は『1・利用者様の働き方に合わせます』『2・一人で悩まず皆で解決します』『3・心地よい空間を提供します』この三つを目指し「楽しかった！」と思える毎日を共感できるように支援します。</p>
活動内容	<p>～働くことや体調に不安のある方に働く場を提供しています～</p> <p>仕事の内容は簡単な内職、お守りを作っています。さまざまな工程の中で得意なものを見つけてもらい「私にもできた！僕にもできた！」と達成感を感じてもらうことができたらいいと考えています。</p> <p>それから！自主製品がただいま好調な売れ行きです。中でもミニがま口が人気となり追加注文を受けています。生地に刺繍糸で模様をつける細かな作業になりますが、作成に携わるメンバーは「自分の作品が売れた」という得難い喜びを実感しています。</p>
職員体制	男性 2 名、女性 9 名
開所日	月曜日～金曜日(土日祝・休み)
開所時間	北花山事業所(9:30～12:30、12:30～15:30 の二部制) 榊辻事業所 (10:00～15:00)
住所	北花山事業所 〒607-8481 京都市山科区北花山中道町 61-3 榊辻事業所 〒607-8163 京都市山科区榊辻東 34 番地 10-2 COZY HOUSE1F
連絡先	(北花山事業所) 電話:593-3603 FAX:593-3603 email: craftleo2016@maia.eonet.ne.jp (榊辻事業所) 電話:593-1881 FAX:593-1881
ホームページ	
支援エリア	山科区、伏見区醍醐(他要相談)
送迎サービス	<input checked="" type="checkbox"/> あり ・ なし
送迎の範囲	山科区、醍醐方面



事業所名	社会福祉法人 新明塾 工房ソラ
事業所種別	就労継続支援 B 型
事業所より	<p>(事業所の説明に加え、理念や思い、大切にしている事の記入をお願いします。)</p> <p>清水寺の裏門から歩いて5分、自然環境豊かな場所にあります。</p> <p>定員 20 名と小さな工房ですので、ひとりひとりの個性を生かした作業内容で取り組んでいます</p> <p>仕事だけでなく、月 1 回のお出かけや合唱などを通して、楽しんで工房へ来られるように、また一人ではなくみんなといることが楽しいと思える関係を作れるように一緒に楽しんで成長しあいましょう。</p>
活動内容	<p>作業時間 9:15~15:45 (5時間勤務)</p> <p>作業内容 自主製品づくり: 染色・粘土・フェルトなど 食品製造 : 米粉を使用した「どら焼き」「クッキー」などの製造、販売 清掃 : 事務所、トイレの清掃など 内職 : ラベル貼り、検品作業など</p> <p>その他活動 お出かけ、合唱など</p>
職員体制	職員9名(男性1名、女性9名) 常時4~5名
開所日	火曜日~土曜日(日・月・祝日休み)
開所時間	9:00~18:00
住所	京都市東山区清閑寺山之内町 28-3
連絡先	電話 075-551-3811 FAX 075-551-3811 email: koubousora@cpost.plala.or.jp
ホームページ	https://shinmeijuku.net/
支援エリア	京都市内
送迎サービス	あり・ <input type="checkbox"/> なし
送迎の範囲	



事業所名	すぴん
事業所種別	就労継続支援 B 型
事業所より	<p>地下鉄「御陵」駅③番出口横のビルにある「すぴん」です。</p> <p>すぴんは、自転・紡ぐという意味があり、自分で動いて可能性を広げるという思いを含めて名付けました。メンバーさんの想いをカタチにすることを主眼とし、こんなのがあったら、かわいいね。こういうのほしいねという思いを商品化しています。</p> <p>事業所から徒歩 3 分のところにある施設外就労先「天ぷらや笑人」は、調理補助や皿洗い・清掃などをしており、食の大切さを学んだり社会性を養うための就労の場でもあります。</p> <p>何かをつくりあげることで自信につながったり、視野を広げたり、楽しさや喜びを感じられたり…。オリジナリティを發揮し、自立へのお手伝いができればと思っています。</p>
活動内容	<p>・自主製品づくり</p> <p>着物をリサイクルしマスクや福祉手帳カバー。どこでもテッシュカバー・動物をモチーフにあにまるグッズ(ブローチやマグネット)など、ちょこっとこだわって作っています。</p> <p>夏には竹風鈴やイラスト&スタンプ T シャツ。</p> <p>冬はリースづくり。カード類などの紙製品を竹や消しゴムスタンプなどで制作。メンバーさんの個性で作っています。</p> <p>どんどん新商品を考えて、発信していきたいです。</p> <p>・施設外就労では、飲食店「天ぷらや笑人」で調理補助や店内清掃や、月 1 回行っている笑人カフェどんげね?～子ども食堂～を開催し、スタッフとして、参加してもらっています。このように地域との共生も考え、まち猫活動のボランティアなども行っています。</p> <p>事業所も開放して、気軽に作品を見てもらったりできる地域との交流の場としても検討中です。</p>
職員体制	6 名
開所日	月～金 (9:30～15:30 木は 15:00 まで)
開所時間	土・祝日 (9:30～12:00)
住所	京都市山科区御陵鴨戸町 53-3 駅前サンシーガル 2F
連絡先	電話 080-4015-5539 FAX 075-320-3730 email spin201710@gmail.com
ホームページ	http://spin-gift.net/
支援エリア	京都市
送迎サービス	あり・なし
送迎の範囲	



事業所名	就労支援事業所 SOLACO (ソラコ)
事業所種別	就労継続支援 B 型
事業所より	<p>SOLACO～ソラコ～の名には「空」「太陽 Solar」の SOLA ソラ 子供たちの「子」個性の「個」集団 Company「CO」の意味が込められています ハンディキャップを持った方々が「明るい空の下」「太陽の下」で活動し、「子供」 の様にのびのびと過ごせる。そのような環境で支援を受けられるように。 そして皆さんの「個性」を大事にし「集団活動」を通じてコミュニケーション を学ぶ。利用メンバーの方、ご家族の方が安心して支援を受けられ、日々の生活に 「幸せ」を感じる。そのような事業所を私たちは目指しています。</p> <p style="text-align: center;">私たちの「理念」</p> <p>「私たちはハンディキャップを無くす環境を作り幸せを創造します」 「私たちは根を張り生活する為の土壌を作り地域社会に貢献します」 「私たちは個性を理解し助け合い働き尊重し合い、共に人間性を成長し生きていきます」</p>
活動内容	<p>事業所内 主に内職等の作業 電気部品の組み立て プラスチック商品の組み立て 製品の箱詰作業 制服衣料の袋詰め作業 等 施設外就労作業 行政区の公園清掃作業 お弁当工場内での仕込み作業</p>
職員体制	支援員 7 名(女性 5 名 男性 2 名)
開所日	月曜日～金曜日 土曜日隔週開所 日曜・祝日は休所日
開所時間	9:00～16:00 9:00～12:00 (相談により延長あり)
住 所	〒607-8080 京都市山科区竹鼻竹ノ街道町 74-1 岳ビル 2 階東号
連絡先	電話 592-5099 FAX 592-5099 email info@solaco.info
ホームページ	solaco.info
支援エリア	山科区・伏見醍醐地区周辺、右京区・中京区の地下鉄駅周辺
送迎サービス	あり・なし
送迎の範囲	

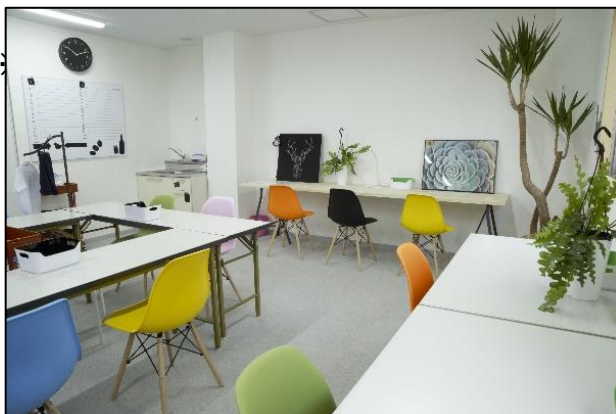

事業所名	Daisy(デイジー)
事業所種別	就労継続支援 B 型事業所
事業所より	<p>令和 2 年 1 月に開所いたしました。</p> <p>Daisy では、働くことを通じて、日々のちょっとした楽しい事や、心からワクワクするようなことを実現し、みんなでいきいきと生きることを目指しています。</p> <p>デイジーの理念として、利用者様のありのままを知り、それぞれの思いに寄り添い、そっと手を添えるような支援を目指しています。Daisy に来れば楽しく過ごせる、居心地の良い居場所であり続けることを心がけています。</p> <p>精神障害、身体障害、知的障害、発達障害のある方を対象としており、現在、様々な方にご利用いただいております。</p> <p>Daisy では、毎月1回、外出レクリエーションなどを積極的に行い、お仕事以外での社会経験を増やし、その中で利用者様との関わりも増やしていきたいと思います。また、お誕生日会や室内レクリエーションも定期的に行っており、利用者様同士の親睦を深め、アットホームな職場作りに励んでいます。</p>
活動内容	<p>【事業所での作業】</p> <p>内職作業</p> <ul style="list-style-type: none"> ・お守り製作 ・アクセサリーやマスクなどの値付け、梱包 ・ギフトボックス、フトリボンやレースの製作 ・編み物やフェルトなどの自主製品 <p>施設外就労(不定期)</p> <ul style="list-style-type: none"> ・民泊の清掃、草刈り、駐車場の清掃 <p>※月一回、レクリエーションやお誕生日会をしています</p> <p>【ボランティア活動】</p> <p>令和1年 5 月より活動開始</p> <p>毎月1回イベントを地域交流会館等で開催</p> <p>誰でも参加できる余暇活動のひとつとして楽しいイベントを企画しています</p> <p>(過去のイベント内容)</p> <ul style="list-style-type: none"> ・講師をお呼びしての笑いヨガ ・カレンダーやクリスマスリース、キーホルダーなどの小物製作 ・パフェ作り ・ゲーム大会
職員体制	管理者 1 名 サービス管理責任者(看護師)1 名 指導員 4 名
開所日	月～土・祝日
開所時間	10 時～16 時 土曜日は 10～13 時
住所	京都市山科区勸修寺福岡町 312 スクエア 22 1F
連絡先	電話・FAX0 075-595-9825 email daisy-en@lemon.plala.or.jp
ホームページ	https://www.daisy-en.com
支援エリア	京都市内
送迎サービス	<input checked="" type="checkbox"/> あり ・ なし
送迎の範囲	伏見区一部 山科区一部



事業所名	くすの木共同作業所
事業所種別	就労継続支援 B型
事業所より	<p>東山区今熊野の静かな住宅街で民家を利用した作業所です。 少人数の作業所ではありますが、アットホームな雰囲気を大事にしています。</p> <p>日々、作業を通じてお仕事をすること、やり遂げるといふことの大切さを持っていただけるよう、そして毎日楽しくげらげらと笑って過ごしていただくことを大事にしています。</p>
活動内容	<p>下請け作業中心で、自主製品の製作は現在行っておりません。 下請け作業は簡単な封入作業が多く、その他紙を二つに折ったり、プラスチック製品の検品やストックの検品などを行っています。</p> <p>年に1~2回程度遠足に行きます。</p> <p>誕生日の月の人の誕生会を行っています。</p>
職員体制	常勤三名
開所日 開所時間	月～金曜日 朝九時から夕方4時まで
住所	京都市東山区今熊野宝蔵町17番地
連絡先	電話 075-551-0845 FAX 075-551-0845 email npo_kusunoki@hotmail.co.jp
ホームページ	ありません
支援エリア	京都市(主に東山・南・伏見区)
送迎サービス	あり・なし
送迎の範囲	



事業所名	B型支援事業所あおぞら
事業所種別	就労継続支援B型
事業所より	<p>(事業所の説明に加え、理念や思い、大切にしている事の記入をお願いします。)</p> <p>2020年7月に新しく開所したばかりの作業所です。 小人数で静かな環境で20代～60代まで、幅広い年齢層の利用者が通所しています。 一人ひとりの能力やペースに併せながら適切な支援を心がけています。</p> <p>◇小金塚作業所(定員20名)</p>
活動内容	<p>プラスチック組み立て 検品業務 箱折り 簡単なPC操作 御守、ご朱印帳の封入作業 等</p>
職員体制	<p>管理者 サービス管理責任者(兼任) 職業指導員 生活支援員 目標工賃達成指導員</p>
開所日	平日開所(土曜日開所については都度調整)
開所時間	平日:9:00～16:00(通所時間は相談可) 土曜:9:00～12:00
住所	<p>◇小金塚作業所 京都市山科区四ノ宮小金塚 8-150</p>
連絡先	電話 075-644-5770 email aozora.bgh@gmail.com
ホームページ	
支援エリア	京都市が中心(相談可)
送迎サービス	<input checked="" type="checkbox"/> あり ・ なし
送迎の範囲	小金塚界限で、移動に課題のある方の場合送迎利用について検討いたします。



事業所名	B型支援事業所あすか
事業所種別	就労継続支援B型
事業所より	<p>対象の障がい種は知的・精神・身体(内部疾患)の方で、20代～60代まで、幅広い年齢層の利用者が通所しています。 小人数で落ち着いた雰囲気での作業環境を整え、初めてB型を利用する方でも安心して通所できる環境づくりを心がけています。 作業時間や内容について、個々の課題や事情に考慮し柔軟に対応しています。 会社の理念である「人と社会の未来をつなぐ」をモットーに、利用者の方が社会とつながるきっかけを提供いたします。</p> <p>◇榎辻作業所(定員 10名)◇東野作業所(定員 10名)</p>
活動内容	<p>プラスチック組み立て 検品業務 箱折り 簡単なPC操作 御守、ご朱印帳の封入作業 等</p>
職員体制	<p>管理者 サービス管理責任者(兼任) 職業指導員 生活支援員 目標工賃達成指導員</p>
開所日 開所時間	<p>平日開所(土曜日開所については都度調整) 平日:9:00～16:00(通所時間は相談可) 土曜:9:00～12:00</p>
住所	<p>◇榎辻作業所 京都市山科区榎辻草海道町 38-42 イーグルコート榎辻オーレ2F (京都市営地下鉄東西線「榎辻」駅 2 番出口すぐ! 外環沿い自転車屋さんの上です)</p> <p>◇東野作業所 京都市山科区東野舞台町 36 (山科循環線くるり山科「舞台町」バス停徒歩 1 分)</p>
連絡先	電話 075-634-8677 FAX075-634-7650 email asuka.bgata@gmail.com
ホームページ	http://asuka-inc.com/index.htm ※現在工事中
支援エリア	京都市が中心(相談可)
送迎サービス	<input checked="" type="checkbox"/> あり ・ なし
送迎の範囲	榎辻-小金塚間で、移動に課題のある方の場合送迎利用について検討いたします。



あすか

人と社会の未来をつなぐ



事業所名	B 型支援事業所 カイコウ
事業所種別	就労継続支援 B 型
事業所より	『ありがとうと言われる人づくり』と『誰かのための HAPPY づくり』を理念とし、シンプルにそこにかかわる『ヒト』が HAPPY になれるように活動しております。
活動内容	作業は室内での軽作業。(袋詰めや、検品、小物作成など)また外部就労としていくつかの企業での作業をしております。昨年度から試験的に農業を取り入れた活動を始めるなど、自然を活用した事業にも取り組んでおります。またこのたび、お菓子工場も完成しました。今後はお菓子事業にも力を入れてまいります。
職員体制	管理者 サービス管理者 支援員 8 名
開所日	基本 月曜日～金曜日(9 時～16 時)
開所時間	土曜日(9 時～12 時)
住所	〒607-8305 京都市山科区西野山中臣町 26-111
連絡先	電話 748-8592 FAX 748-8593 email kaikou.bgata@gmail.com
ホームページ	http://www.kaikou-f.com
支援エリア	要相談
送迎サービス	あり
送迎の範囲	要相談



事業所名	(社)景仙会 ブラウンハウス
事業所種別	就労継続支援 B 型事業所
事業所より	(事業所の説明に加え、理念や思い、大切にしている事の記入をお願いします。) ブラウンハウスは、京都市から指定を受けている「就労継続支援 B 型」の事業所です。障害をお持ちの方が安心して働けるよう、静かで落ち着いた雰囲気での作業所で、ご本人のペースでお仕事をさせていただけるよう心がけております。
活動内容	各所からご寄付いただいた着物を、和小物に作り替え、販売しております。 ・ほどこ作業 ・アイロンがけ作業 ・生地管理 ・縫製作業 ・商品の袋詰め等 個々でする作業がほとんどなので、自分のペースで、自分の適性に合った作業をしていただけます。職員が一から丁寧に教えますので、初めての方でも安心です。
職員体制	施設長1名・支援員4名・サービス管理責任者1名
開所日	毎週 月曜日～金曜日
開所時間	10:00～16:00
住所	京都市東山区本町2丁目69
連絡先	電話 075-744-0663 FAX 075-744-0668 email
ホームページ	現在更新中
支援エリア	東山区・その他京都市内・八幡市
送迎サービス	あり ・ なし
送迎の範囲	



事業所名	道のさち
事業所種別	就労継続支援 B 型
事業所より	<p>道のさちでは、利用者自身の個々の力を発揮出来るように、また目指している生活や就労に応じて、様々な取り組みに挑戦し、仕事に取り組んでいます。</p> <p>働く事は、規則正しい生活をつくり、仕事を通じてその人の能力を高めます。そのように事業所でご本人の出来ることを少しずつ増やしていくことが私たちの目的の一つです。</p> <p>人が成長していくには、1日1日の積み重ねが大切だと考えています。そして3つの要素が必要であると思います。環境、ご家族含む支援者、そしてご本人の意識です。この3つのことを充実していくために私たちは、皆様とともに試行錯誤や失敗をくり返し、そこからいろいろな学びを得て、より良い支援がしたいと思っています。皆様の日常にたくさんの方の幸(さち)があることを願っています。</p>
活動内容	<ul style="list-style-type: none"> ・施設外業務(八百屋販売、学校清掃業務) ・パワーストーン・ハーバリウム ・軽作業(Tシャツたたみ・縫製・接木組み立て等)
職員体制	7.5:1
開所日	月曜日～金曜日
開所時間	9:00～16:00
住所	〒607-8143 京都市山科区東野南井ノ上町6-15
連絡先	電話 075-606-2136 FAX 075-606-2139 email
ホームページ	michinotomo2014.wixsite.com/mysite
支援エリア	京都市
送迎サービス	<input checked="" type="checkbox"/> あり・なし
送迎の範囲	山科区



事業所名	社会福祉法人洛和福祉会 障がい者就労支援事業所らくわ
事業所種別	多機能型事業所(就労移行支援、就労継続支援B型)
事業所より	<p>「らくわ」は障がい者就労支援を目的に福祉用具(介護用ベッドや車いすなど)の洗浄・消毒・簡単なメンテナンスを行なう事業所です。福祉用具レンタル業者より業務委託を受け、現在、就労移行支援(登録者6名)、就労継続支援B型(登録者11名)で頑張っています。</p> <p>入り組んだパーツが多い福祉用具の洗浄や消毒作業を行うことによって、この汚れを落とすんだ!という「責任感」、一つの作業に打ち込む「集中力」、仲間との協同作業であいさつやルール、マナー、コミュニケーション能力などの「社会力」が 養われ、将来の一般企業等への就職に必ず役立つはずと確信しております。</p> <p>洛和会ヘルスケアシステムへの就職も可能です。過去、グループ内の医療機関、介護施設、関連会社に就職した利用者もあり、就職後のフォローもしっかり行っていますので職場の定着率が高いのもセールスポイントの一つです。</p> <p>「らくわ」はやりがいや将来の希望を感じながら通える場所であり続けられるよう利用者の思いに寄り添った支援を行ってまいります。</p>
活動内容	<ul style="list-style-type: none"> ・福祉用具の洗浄、消毒、軽微メンテナンス、梱包作業 ・軽作業(福祉用具の取扱説明書の折り、封入、紐きりなど)
職員体制	5名(社会福祉士1名、介護福祉士3名、その他1名)
開所日	月曜日～金曜日(土日祝、年末年始はお休み)
開所時間	9時30分～15時30分
住所	〒520-0063 滋賀県大津市横木二丁目5-5(大津市藤尾支所北隣)
連絡先	電話:077-510-0112 FAX:077-510-0206 email:wellnet.shoudoku@gmail.com
ホームページ	http://www.welnet.co.jp/rakuwa/
支援エリア	大津市、京都市
送迎サービス	あり・なし
送迎の範囲	



事業所名	クラウドナイン
事業所種別	就労継続支援 A 型
事業所より	<p>精神障害・知的障害・身体障害・難病の方がご利用になれます。</p> <p>『楽しくなくっちゃ仕事じゃない』をスローガンに従業員のチームワークを大切にしながら楽しんで仕事ができるように心掛けています。仕事に対して『責任を持つ』→『一生懸命やる』→『スキルが上がる』→『自信が付く』→『仕事が楽しくなる』→『誇りを持てるようになる』のサイクルを大切にしています。</p> <p>またスキルが上がって、一般企業へ就職希望の方には就職支援も行います。一般企業へ挑戦したいけど、少し自信の無い方は弊社でスキルを上げて自信を持って就職へチャレンジしてみませんか。</p>
活動内容	<p>月曜日から金曜日まで週 5 日、10 時から 15 時(実働 4 時間)までの勤務です。 ※祝日は出勤。各種連休(GW、お盆休み、年末年始)の前後は土曜日出勤もあります。その他会社カレンダーにより出勤日は決まります。</p> <p>作業は縫製全般です。</p> <ul style="list-style-type: none"> ・バッグ ・ベビー用品 ・小物(財布、巾着袋、朱印帳、土産物等) ・アパレルメーカーの製品 ・マスク ・その他軽作業等 <p>ほとんどの方はミシンが未経験で入ってこられます。最初はゆっくり丁寧に教えますので心配いりません。無料の実習や見学も随時受け付けていますのでお気軽にご連絡下さい。</p>
職員体制	管理者 1 人、サービス管理責任者 1 人、職業指導員 4 人、生活支援員 1 人、賃金向上達成指導員 1 人
開所日	月曜日から土曜日
開所時間	8:00 から 15:30
住所	京都市山科区北花山中道町 78-3
連絡先	電話 075-634-8036 FAX 075-634-8037 email cloud9_23@air.ocn.ne.jp
ホームページ	障害者はたらき支援ネットをご覧ください。https://hatarakinet.jp/
支援エリア	京都市、大津市、宇治市、その他
送迎サービス	<input checked="" type="checkbox"/> あり ・ なし
送迎の範囲	JR 山科駅、京阪山科駅



事業所名	一般社団法人iJ障害者福祉協会	
事業所種別	生活介護事業所 / 就労継続支援B型事業所	
事業所より	性別、性格、世代、障害の有無、考え方、それぞれ個々の創造(楽しみ、仕事、生きがい、趣味など)が出来るように、HAPPY!!を合言葉に、利用者様のHAPPY!!が1つでも増えるお手伝いが出来る事業所を目指します。 生活介護は、散歩や運動、外出や外食、調理実習(料理、おやつ)など、就労継続支援B型では、作業を中心に1日活動しています。	
活動内容	生活介護 散歩や運動、レクリエーション、外出や外食、調理実習(料理、おやつ)、制作活動、軽作業など 就労継続支援B型 自主製品の制作、下請け作業などお仕事を中心に1日活動しています。	
職員体制	生活介護	就労継続支援B型
	管理者兼サービス管理責任者	1
	生活支援員	1
	職業指導員	1
	看護師	1
開所日	月曜日～土曜日 ※祝日を含む	
開所時間	9:00～16:00	
住所	〒607-8214 京都市山科区勸修寺平田町142	
連絡先	電話 075(634)8731 FAX 075(634)8732 email shk. ij. shadan@gmail. com	
送迎サービス	あり	
送迎の範囲	山科・醍醐地域	

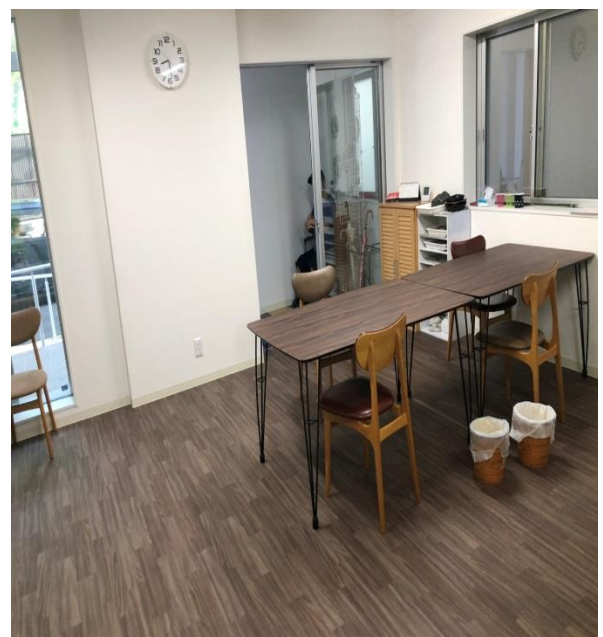

事業所名	京都市やましな学園
事業所種別	多機能型生活介護事業、多機能型就労継続支援B型事業
事業所より	『働いてたくさんの笑顔』をモットーに生産活動、余暇活動、生活支援等を通し、社会的な自立が図れるように、ご利用者の立場に立ってサービスの提供に努めています。 生活介護事業では、生産活動(作業)を活動の中心にして、創作的活動や余暇活動を実施し、ご利用者が地域のなかで自立した生活を送れるよう支援を行ないます。 就労継続支援B型では、就労の機会を提供するとともに、生産活動その他の活動を通じて、知識及び能力の向上のための支援を行ないます。
活動内容	<生活介護事業> 受託事業(軽作業、古紙リサイクル、ポスティング等)、自主製品(クリアファイル等)、清掃事業、販売事業、レクリエーション、音楽プログラム、絵画制作及び展示、フィジカルケア等 <就労継続支援B型事業> 受託事業(軽作業、食器洗浄作業、ポスティング等)、清掃作業(山科合同福祉センター、山科区役所等)、販売事業(朝市、焼き芋等)、就労支援、レクリエーション、フィジカルケア等
職員体制	管理者(施設長)1名 生活介護 10名、就労継続支援B型 11名
開所日	月曜日～金曜日(国民の祝日及び休日、12月29日～1月3日は除く)
開所時間	サービス提供時間:午前9時～午後4時
住所	京都市山科区竹鼻四丁野町34-1 山科合同福祉センター 2階・3階(事務所は3階)
連絡先	電話 075-591-8841 FAX 075-591-8842 email y-gakuen@kyofc.or.jp
ホームページ	http://www.normanet.ne.jp/~y-gakuen/
支援エリア	京都市内
送迎サービス	あり(生活介護事業のみ)・なし
送迎の範囲	生活介護事業のみ、山科区及び伏見区醍醐地域



事業所名	京都市山科障害者授産所
事業所種別	多機能型就労継続支援B型 生活介護
事業所より	<p>京都市山科障害者授産所は就労継続支援B型と生活介護の2事業を実施しています。身体障害・知的障害・精神障害手帳を持っている方が30名通所しています。</p> <p>授産所へ通所し作業を通して就労の機会を提供し社会的・経済的に自立できるように支援しています。</p> <p>また個々の障がいの特性に合わせた個別の支援を行い、日中活動を通してやりがいや生きがいを感じ充実した生活をおくれるように支援しています。</p>
活動内容	<p>◆作業支援</p> <p>印刷業務(PCを使用しての編集業務、印刷、製本、折り作業 など)</p> <p>自主製品制作業務(シルクスクリーン印刷によるオリジナル製品制作 熱転写などによるノベルティ商品制作 など)</p> <p>受託業務(紙箱折り、ネジ加工、封入封緘、着物小物梱包作業 など)</p> <p>清掃業務 (山科合同福祉センター内の清掃)</p> <p>◆就労支援</p> <p>就労を希望している利用者に対して就労面談を実施し履歴書の書き方や面接の練習などを行います。障害者職業室など関係機関と連携を行い求人情報の提供、企業実習等の斡旋を行います。</p> <p>◆リハビリプログラム</p> <p>週1回 柔道整復師による歩行訓練、マッサージなど</p> <p>◆レクリエーション</p> <p>年6回 レクリエーション行事を実施 料理教室、外出レク、映画鑑賞、カラオケ など</p>
職員体制	正職員4名、非常勤職員6名
開所日	平日 月曜日から金曜日 土日祝は休み
開所時間	午前9時から午後4時
住所	〒607-8086 京都市山科区竹鼻四丁野町 34-1
連絡先	電話:591-8771 FAX:591-8772 email:y-jusan@kyofc.or.jp
ホームページ	http://www.normanet.ne.jp/~y-jusan/
支援エリア	山科 醍醐エリア
送迎サービス	<input checked="" type="checkbox"/> あり ・ なし
送迎の範囲	2事業とも、希望者に送迎を実施しています。送迎範囲:山科・醍醐エリア

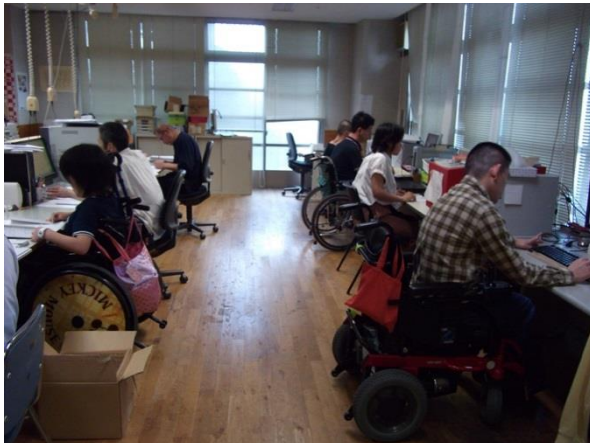

事業所名	社会福祉法人 新明塾 山科教室
事業所種別	就労支援B型(10名) 生活介護(10名)
事業所より	<p>法人理念「ふれあう心の数だけ私たちは成長します」の基 「わくわく ドキドキ やりがいと充実」をテーマに活動しています。</p> <p>ご利用者自身が「楽しそう!!」「やってみたい!!」「出来るようになりたい!!」と自ら取り組みたいと思える活動の中で、 事業所の仲間や職員との関わりが深まり「今日も一日楽しかった!!」 「明日はどんな日になるかな?」と思える場所を目指しています。</p> <p>元気で明るいアットホームな雰囲気や、 一人ひとりのペースを大切にした少人数制空間など、 環境構成にこだわった支援を提供します。</p>
活動内容	<ul style="list-style-type: none"> ・自主製品製作(アクセサリ 雑貨など) ・下請け(ネジ検品 ガチャガチャカプセル封入) ・清掃(マンション共有部分 コインパーキング 琵琶湖岸 草刈り) ・もの作り(絵画 陶芸など) ・農園(現在は室内で) ・レクリエーション(毎月1回)
職員体制	常勤4名 非常勤4名
開所日	月～金
開所時間	9:30～15:30
住所	京都市山科区竹鼻竹ノ街道町 84-25
連絡先	電話 075-501-3706 FAX 075-501-3706 email yamashina1341@beetle.ocn.ne.jp
ホームページ	Kyoto.shinmeijuku.info
支援エリア	京都市内
送迎サービス	<input checked="" type="checkbox"/> あり ・ なし
送迎の範囲	山科区全域 他相談可



事業所名	なづな学園
事業所種別	就労継続支援B型・生活介護事業所
事業所より	<p>“よく見れば なづな花咲く 垣根かな”</p> <p>目立たない小さな花ではあるが、ふと立ち止まって目にとめると可憐に咲いているという芭蕉の句から名付けたなづな学園。ふとした時に支えられる存在となれることをモットーに知的障害者への働く場の支援をしております。</p> <p>今年で60周年を迎えますが、開所当時から女性のみの利用者で構成され、今でも全国では非常に珍しい女性のみの事業所です。編み物・縫物など女性ならではの丁寧さを心がけて、日々利用者と共に育ち支えあいながら過ごしております。</p>
活動内容	<ul style="list-style-type: none"> ・受注作業(箱折り並びに組み立て) ・自主製品の生産活動及び販売 (編物・縫物・陶芸・製菓・紙すき・絵画・クラフト) ・地域イベントへの参加や外出等余暇支援 ・生活介護プログラムの実施(アート活動、ストレッチ、音楽など 計7つ) ・なづなカフェの営業
職員体制	12名(女性:10名、男性:2名)、そのほかパート職員等
開所日	祝日を除いた平日 9時～16時(木曜日のみ15時終了)
開所時間	※土・日・祝日に行われるイベントについては希望者のみとなります。
住所	〒605-0877 京都市東山区渋谷通東入二丁目上新シ町372
連絡先	電話 075-561-3355 FAX 075-561-3356 email naduna_gakuen@naduna.jp
ホームページ	http://www.naduna.jp
支援エリア	京都市 ※但し、京都市外に居住されている方であっても必要であれば、日常生活の範囲内で生活に支障をきたすことが無ければ利用することが出来る
送迎サービス	あり・ <input type="checkbox"/> なし
送迎の範囲	



本館

なづなカフェ



事業所名	非営利活動法人明日堂 PRIISM
事業所種別	多機能型事業所（生活介護 B型）
事業所より	「働くこと」・「からだを動かす」がコンセプトの事業所です。法人理念でもある肯定的支援から、一人一人にあった出来る事に着目し、様々な仕事や取組みからたくさん身体を動かし、汗をかき、充実した日々を過ごしていきます
活動内容	<ul style="list-style-type: none"> ・作業 お仕事 （医療用具組み立て・クリーニング事業・その他内職・軽作業） ・運動療育・創作プログラム （講師を招いたプログラム他、 立地や建物を活かした散歩や軽いトレーニング等） ・法人全体の交流イベント （あした堂フェス「WATCH」、DO CLUB 等各種イベント）
職員体制	3名
開所日	月曜日～金曜日
開所時間	10:00～16:00
住所	京都市伏見区深草東古御香町 25-5
連絡先	電話 075-646-1876 FAX email
ホームページ	
支援エリア	
送迎サービス	<input checked="" type="checkbox"/> あり ・ なし
送迎の範囲	



事業所名	生活介護事業所 デイサービスセンター ポラリス 相談支援 ポラリス
事業所種別	生活介護
事業所より	<ul style="list-style-type: none"> ・主に身体障害の方が対象で、医療的ケアの必要な重度の方も来られています。 ・ポラリスに来ていただき、いろいろな活動、手作りの昼食を通して、帰られる時に、今日は一日楽しかったと思っただけけるよう支援させてもらっています。利用者さんが楽しくて喜ばれる事は何かをいつも思い、安全、安心に過ごしていただきたいです。又、スタッフも一日充実して過ごせたと思えるようにしていきたいです。
活動内容	<ul style="list-style-type: none"> ・身体の緩めや簡単なリハビリ活動 ・創作活動・・・お菓子、ジャム作り、製作 ・畑作り ・外出・・・美術館、外食
職員体制	1. 7対1の職員配置、正職員5名、看護師4名、介護パート7名 調理師2名、相談支援1名
開所日	平日の月曜日～金曜日、第1・3土曜日
開所時間	8：30～17：00
住所	〒606-0011 京都市左京区岩倉西宮田町52-2
連絡先	電話 075-711-2118 fax 075-711-2118 email @porarisu@marble.ocn.jp
ホームページ	porarisykyoto.web.fc2.com/index/html
支援エリア	左京区・北区・上京区
送迎サービス	あり ・ なし
送迎の範囲	南：御池通り 西：西大路通り 東：東大路通り 北：岩倉あたり

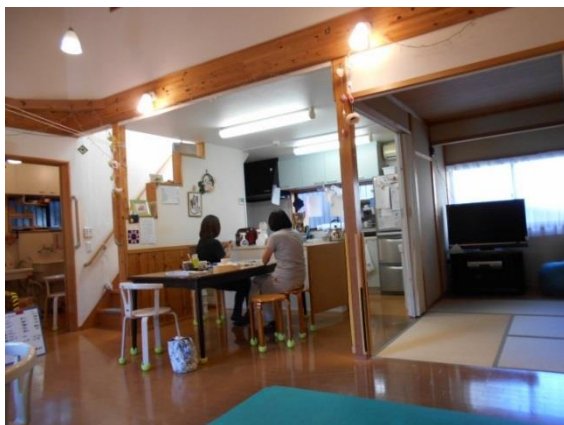

事業所名	修光学園
事業所種別	生活介護
事業所より	修光学園は、1985年に活動が始まった修学院学舎を母体とし、1987年に社会福祉法人の認可を得て1988年に左京区修学院に開設されました。京都府内で初めて製パン作業を行うとともに、陶芸製品が一般のコンテストで度重なる入賞を果たすなど、社会に通用する製品作りをモットーに取り組んできました。障害があっても、働くことや社会との接点を持つことを重視して、一人の市民としての暮らしを大切にしています。
活動内容	2011年9月からは生活介護事業所として活動を行っています。授産施設時代から長く取り組んでいる陶芸作業と、布製品（刺し子ふきん）、紙製品（リサイクル和紙）、企業提携（紙器加工・ネジ入れ・紅茶など）の各作業を中心とし、運動メニューや外出メニュー、障害特性に応じた支援メニューなど作業以外の活動にも取り組んでいます。
職員体制	管理者1名 サービス管理責任者1名 支援スタッフ（常勤）5名、（非常勤）3名 看護師1名（非常勤） 事務員1名
開所日 開所時間	祝日を除く月曜日から金曜日 9:00～16:00（サービス提供時間） ※月ごとに土曜開所日を設けています ※お盆・年末年始休業があります
住所	京都市左京区修学院山添町8-2
連絡先	電話 075-702-1700 FAX 075-702-2700 email shuko@shuko-gakuen.jp
ホームページ	http://shuko-gakuen.jp/
支援エリア	左京区を中心にしています
送迎サービス	あり
送迎の範囲	左京区を中心に、所要時間等を勘案して実施しています



事業所名	光の家アクティブセンター
事業所種別	生活介護
事業所より	光の家アクティブセンターは、2004年に開設したHOLYLANDの流れをくみ、左京区山端の地に2020年4月に誕生しました。完全バリアリーの建物で床暖房・エレベーター・多目的トイレ・リフト付き浴室などの設備を備え、重度・高齢の障害のある方にも地域で安心して暮らせる場＝「一人ひとりの家（HOME）」としての機能を提供していきたいという思いをもっています。地域の中から「人としての尊厳」を光のように放つ場所でありたいと願っています。
活動内容	身体的にも重度の障害のある方の利用を想定した事業所ですが、作業メニューを複数行っています。その方の適性或障害の状況に応じて、紙器加工・フェルト製品・布製品（マスク・刺し子ふきん・ヘアアクセサリ）などの生産的な作業から、手指を使う事を意識した自立課題等の取り組みも行っています。 また、作業活動に加えて運動・外出・リハビリテーション、食事、入浴サービスを提供し、利用者一人ひとりの保有能力の維持向上を図っています。
職員体制	管理者1名 サービス管理責任者1名 支援スタッフ（常勤）4名、（非常勤）5名 看護師2名（非常勤） 事務員1名
開所日 開所時間	祝日を除く月曜日から金曜日 9:00～16:00（サービス提供時間） ※月ごとに土曜開所日を設けています ※お盆・年末年始休業があります
住所	京都市左京区山端滝ヶ鼻町3
連絡先	電話 075-711-7360 FAX 075-711-7370 email hikari@shuko-gakuen.jp
ホームページ	http://shuko-gakuen.jp/
支援エリア	左京区を中心としています
送迎サービス	あり
送迎の範囲	左京区を中心に、所要時間等を勘案して実施しています



事業所名	社会福祉法人修光学園 ワークセンターHalle!
事業所種別	就労継続支援 B 型 定員 30 名
事業所より	<p>“働く喜びを共に分かち合う”</p> <p>ワークセンターHalle! (はれ) は障害のあるなしにかかわらず、地域の中の就労する場として、また、従業員（利用者）が住み慣れた地域で家族から独立した暮らしが実現できるように、高工賃の獲得を目指した取り組みを行っています。</p>
活動内容	<p><紙器加工事業></p> <p>京都の土産物を入れる箱を、製函機（箱を折る機械）2 台と手折りの作業で行っています。季節によって入ってくる箱の種類は入れ替わり、年間 100 種類ぐらいの箱の仕事を行っています。</p> <p><製菓事業></p> <p>本館 1 階に小さな洋菓子店「茶山 sweets Halle」があり、お菓子工房と店舗の運営を行っています。京都の作り方にこだわった生産者さんとコラボして、京都産素材にこだわったおいしい洋菓子シリーズを作り上げています。</p>
職員体制	管理者 1 名（兼務）、サービス管理責任者 1 名、支援員 5 名、事務員 1 名、パティシエ 1 名、非常勤 2 名（内 1 名パティシエ）
開所日	平日開所（土曜日開所に関してはカレンダーにて）
開所時間	9:00～16:00（土曜日は 9:00～12:00）
住所	〒606-8233 京都市左京区田中北春菜町 14-1
連絡先	電話 075-706-2400 FAX 075-706-2401 email halle@shuko-gakuen.jp
ホームページ	http://shuko-gakuen.jp Instagram : halle_kyoto
支援エリア	京都市
送迎サービス	あり ・ なし
送迎の範囲	



事業所名	社会福祉法人 葵友愛会 就労継続支援 B 型事業所 あおい苑
事業所種別	就労継続支援 B 型
事業所より	<p>左京区岡崎にある 22 名の仲間が通う就労継続支援 B 型の作業所です。今年で設立 34 年目の作業所で、20 代から 70 代までの様々な年齢の仲間が活動をしています。</p> <p>作業は紙箱組み立てやタオル折り、佃煮の製品を竹の皮で包む下請作業や、自主製品として焼き菓子製造やアクセサリ制作などにも取り組んでいます。また作業の他に、ミュージックベル等の楽器で音楽活動も行っています。少しずつ練習をかさね、みんなで一緒に演奏することを仲間たちは楽しみにしております。</p> <p>小さな作業所ですが、仲間が喜びと自信をもって活動できる苑をめざしています。</p>
活動内容	<p>【就労継続 B 型】</p> <ul style="list-style-type: none"> ・下請作業（紙箱組み立て、タオル折り、佃煮製品の包装等） ・自主製品制作（焼き菓子製造、手芸品、アクセサリ等） ・その他（音楽活動等）
職員体制	<p>所長：1 名（ホームと兼務） サービス管理責任者 1 名（ホームと兼務） 生活支援員：常勤 4 名、非常勤 1 名（内常勤 3 名はホームと兼務） 職業指導員：常勤 1 名、非常勤 1 名（内常勤 1 名はホームと兼務） 目標工賃達成指導員：常勤 1 名</p>
開所日	月曜日～土曜日（日、木、祝祭日及び夏季お盆、年末年始は休業日。 出店販売等で休日出勤することがあります）
開所時間	9:00～17:00
住所	京都市左京区岡崎北御所町 2 1 - 1 （市バスバス停「岡崎通」より徒歩 5 分）
連絡先	電話 075-771-3882 FAX075-761-2654 email: aoiyuuaikai@mpd.biglobe.ne.jp
ホームページ	http://fc5669022018160.web2.blks.jp/
支援エリア	京都市内
送迎サービス	なし
送迎の範囲	



事業所名	. LAB
事業所種別	就労継続支援 B型
事業所より	<p>令和2年3月に開所した新しい事業所です。</p> <p>就労施設ではありますが、アットホームな雰囲気を大事にしています。</p> <p>交通 事業所前にバス停(一乗寺清水町)5,北 8,31,18 系統 叡山電鉄 修学院駅から徒歩 10 分</p> <p>昼食 100 円で提供しています。</p> <p>訪問介護、相談事業と連携あり。</p> <p>年齢層 20 代～60 代と幅広い年齢層の利用者が通所しており無理のなく一人一人の能力やペースに合わせた作業を心掛けています。</p> <p>通所 日数、時間帯相談可能。</p> <p>訪問看護との医療提携によりバイタルチェック、心理カウンセリングもあり。</p>
活動内容	<p>自主製品作り・・・ハーバリウム、ペン、レジンアクセサリー作り</p> <p>印刷作業・・・名刺、オリジナル T シャツ作り</p> <p>日常清掃</p> <p>月に数回イベントあり・・・ピクニック、水族館、BBQ など、</p>
職員体制	職員 9 名
開所日	月～金 休所日...土日 祝日開所しています
開所時間	9:00～17:00 作業時間 10:00～15:00
住所	〒606-8125 京都府京都市左京区一乗寺清水町 13 WINGS92 4F
連絡先	電話 075-600-2231 FAX 075-741-6316 email masao58@icloud.com
ホームページ	作成中
支援エリア	京都市内
送迎サービス	あり 身体障害者の方優先
送迎の範囲	



事業所名	就労継続支援事業所きょうどう
事業所種別	就労継続支援B型
事業所より	<p>きょうどうでは自分らしく生きる、働くことをテーマに事業を展開しています。室内での内職、清掃作業や屋外での清掃作業などご本人のニーズに合わせた作業現場と時間と曜日を選んでいただけます。</p> <p>動き回って働きたい、のんびり働きたい、短い時間が良い、利用者さんの様々なニーズとご家族様の想いも反映させた支援を行い、働くこと＝成長することをモットーに日々活動しています。</p> <p>「頑張る場所」、「落ち着く場所」、それぞれにとってどういった場所にしていくのかというところから相談をして利用者さんにとっての「居場所」を構築していきます。</p>
活動内容	<p>・清掃作業</p> <p>銭湯清掃、寺院周辺清掃、府立大学構内清掃、内職作業（縫製、検品、組み立て作業等）、ひとまち交流館内トイレ清掃、工場内軽作業</p>
職員体制	管理者兼サービス管理責任者1名、管理者代行・職業指導員1名、職業指導員2名、生活支援員1名、目標工賃達成指導員1名、非常勤職員2名
開所日	月・火・水・木・金・土・日（土・日は現場のみ）
開所時間	9:00～16:00（現場により7:00～の場合もあり）
住所	〒600-8141 京都市下京区西木屋町通り七条上る新日吉町 124-5
連絡先	電話 075-342-5457 FAX075-342-5457 email spph3da9@chorus.ocn.ne.jp
ホームページ	http://swc-kyodo.com
支援エリア	京都市全域
送迎サービス	あり ・ なし
送迎の範囲	



事業所名	協働ホーム
事業所種別	就労継続支援B型
事業所より	<p>◆事業主体：特定非営利活動法人 無門社</p> <p>◆私たち無門社の理念</p> <ul style="list-style-type: none"> ・共に働く・メンバーひとり一人に合った仕事の開拓・自立を支援する <p>◆事業目的</p> <p>地域在宅の高齢者及び障がい者に対して、福祉サービスに関する事業をおこない、もって地域福祉の向上に寄与する</p> <p>◆下記施設を運営しています。見学や相談等お気軽にご連絡ください。</p> <p>就労継続支援B型事業所「協働ホーム」 1994(平成6)年4月設立 定員40名(現員42名)</p> <p>京都市高齢者配食サービス「浅川亭」(京都市東山区一橋宮ノ内町2-21)</p> <p>グループホーム「地域生活支援寮とうじ」</p>
活動内容	<p>弁当調理・配食、喫茶・接客、製菓・販売、手芸等自主製品の製造・販売、清掃などの業務(作業)に取り組んでいます。</p> <ul style="list-style-type: none"> ○「浅川亭」…弁当配食サービス、注文弁当等の製造、京都府庁等弁当販売 ○「ランチ&カフェ きんぎょ食堂」…ランチ、テイクアウト弁当、喫茶接客 ○ケーキ・クッキー等製造・販売 ○「喫茶ぴあ・ひとまち」…(ひと・まち交流館京都内)の運営、調理・接客 ○手芸・アクセサリー等自主製品の製造・販売 ○京都市(醍醐・北・南区役所)・京都府(府庁)・教育施設(こどもみらい館他)・支援学校等公共施設、銭湯、老人保健施設等14施設の日常・定期清掃等業務
職員体制	職員25名(内訳：管理者1名、サービス管理責任者2名、職業指導員18名、生活支援員2名、目標工賃達成指導員2名、事務職員2名)
開所日	月～金曜日
開所時間	午前8時30分～午後5時30分(施設事務所)
住所	〒600-8123 京都市下京区三ノ宮町通上ノ口下る高宮町232番地1
連絡先	電話 351-4200 FAX 353-9504 email k-home@canvas.ocn.ne.jp
ホームページ	制作中
支援エリア	京都市内
送迎サービス	あり ・ なし
送迎の範囲	



浅川亭

弁当づくり
きんぎょ食堂
ランチ&
カフェ
製菓作業



公共施設

清掃作業

事業所名	ル・クロラボ
事業所種別	就労継続支援 B 型
事業所より	<p>一緒に働き、工賃向上を目指しつつ自立する力を身につけることを目標にしています。利用者の得意なことから作業に入ってもらい、まずは作業場における自分の「仕事」を体感してもらっています。最初のうちは、支援員、または先輩の利用者と一緒に作業ができた。ということを経験し、徐々に支援の量を減らすという事をしております。自分ひとりでできる作業がある。自分が仕事場において自分がしないといけないという意識から、自立した考えを身につけていただいております。</p> <p>ただ、作業が出来る事が一番の目的ではなく、生活していく上でできるようになってほしいことは、自己表現だったり、何に困っているかを伝える事のほうが重要と考えておりますので、挨拶やコミュニケーションを個人の能力に合わせて伸ばすようにしております。</p>
活動内容	<p>主にお菓子作り。商品は一般の小売としても販売しているので、一定のクオリティを保つようにしております。</p> <p>主な商品、パンダチョコ、ガトーショコラ、プリントマカロン、ゆず加工商品など・・・</p> <p>これらの商品作りに伴う下地作業（シール貼り、瓶詰、箱折、計量、洗い物）食品を扱う事業所なので、衛生管理ができる事が入所条件となります。</p>
職員体制	5名（うち3～4名が支援にあたる）
開所日	平日
開所時間	9：30～15：30（昼休憩 12：00～13：00）
住所	京都府京都市下京区朱雀正会町 1-1KYOCA209
連絡先	電話・FAX 0753540077 email info@kyoto-chocolabo.jp
ホームページ	https://snabi.jp/facility/10377
支援エリア	事業所内のみ
送迎サービス	なし
送迎の範囲	



事業所名	テンダーハウス
事業所種別	多機能型(就労移行支援・就労継続支援 B 型)
事業所より	<p>・大切にしていること：</p> <p>「愛を込めて、芽を育て、大きく舞う日を楽しみに」</p> <p>～あなたの持っている力を信じ、共に夢に向かい、喜びを分かち合う～</p> <p>という理念のもとに、障がいのある方が社会の中で自分らしく生きられるよう、「意志の尊重」「個性の尊重」「地域に根ざした施設」を基本方針とし、日々支援をおこなっています。</p> <p>・その他：交通の便が非常に良く、遠方からでも安心して通所することができます。</p>
活動内容	<p>①クリーニング：高齢者施設やホテルのタオル、シーツ等のクリーニング作業</p> <p>②企業下請：衣類のプリントや袋詰め作業、食品の袋詰め作業など</p> <p>③織物：さをり織機や着尺機を使った織作業</p> <p>④陶芸：食器・雑貨等の製作</p> <p>⑤企業実習：ホテル・銭湯・コインパーキングなどの清掃作業、厨房内での調理補助作業</p>
職員体制	職員 17 名(男性 7 名 女性 10 名)
開所日	月曜日～金曜日（祝日、年末年始を除く）
開所時間	9:00～16:00
住所	〒606-8364 京都市左京区新柳馬場通仁王門下る菊鉾町 316 番地 交通案内 地下鉄東西線「三条京阪」・京阪電車「三条」徒歩 5 分、 市バス・京阪バス・京都バス「三条京阪」、「東山仁王門」下車徒歩 5 分
連絡先	電話：752-4636 FAX：761-0955 email：postmaster@kikuhokokai.or.jp
ホームページ	URL：http://kikuhokokai.or.jp
支援エリア	京都市
送迎サービス	あり ・ なし
送迎の範囲	



<陶芸>



<企業下請>

事業所名	社会福祉法人幸の会 七彩の風
事業所種別	生活介護・就労継続支援B型 多機能型
事業所より	<p>七彩の風は、静原の緑豊かな自然環境の中で生産、販売等の作業をする事で、働くことやより自立的な社会参加を図ります。また、「個」や「和」を大切にし、ゆったりとした環境の中で根気よく楽しんで活動し、自らの生活の質を高めることを目指します。</p> <p>◇基本目標</p> <ul style="list-style-type: none"> ・一人ひとりが自立した日常生活、社会生活を営み、働きがいを持ち、生活を楽しむ ・作業工程、道具等を工夫し、の照力を発揮する ・社会が必要とする「物作り」をする <p>◇特色</p> <ul style="list-style-type: none"> ・豊かな自然、のどかな環境は心しみ、身体作りに最適 ・自然環境を活かした「物作り」 ・地域に根ざし、地域に開かれた施設
活動内容	<p>○生活介護 日常生活に必要な活動の支援を個別に取り組みます。午前は生産活動を中心に、午後は創作的活動や身体を動かすことを中心に、安定した生活を送れるよう配慮します。また、将来の生活を見据えて、生活力を高めるように努めます。</p> <p>○就労継続支援 B 型 一人暮らしやグループホームでの生活を見据え、より豊かな生活が送れるように支援します。また、やる気、根気、待つ気の三気で就労に必要な力がつくよう支援を行います。(指示をしっかりと聞き指示通りに作業をする、わからない時は質問する等働く基本を身につける。社会人として必要なマナーや言葉使い、身だしなみや清潔の保治等について当たり前のこととして身につける。) 作業における工具、治具、工程分析を密にし、仕事を楽しみ、働く時間も生産性も高めることを目指し、工賃アップと支援内容の充実を図ります¥</p>
職員体制	管理者 1 サービス管理責任者 3 事務職員 1 支援員・職業支援員 20 看護師 1
開所日	平日の月曜日～金曜日 土日祝日は休み(他夏季・年末年始等休業日あり)
開所時間	午前 9 時～午後 3 時(一部 4 時 30 分)
住所	〒601-1121 京都市左京区静市静原町 1144
連絡先	電話 705-6123 FAX 705-6124 email info@nanaironokaze.jp
ホームページ	http://www.nanaironokaze.jp
支援エリア	京都市内
送迎サービス	<input checked="" type="checkbox"/> あり ・ なし (生活介護利用者のみ)
送迎の範囲	西コース : 堀川通以西・丸太町通以北・西大路通以東 東コース : 堀川通以東・北大路通以北・川端通以西



事業所名	社会福祉法人京都総合福祉協会 就労移行支援事業・就労継続支援 B 型事業所 花水木
事業所種別	就労移行支援・就労継続支援 B 型・就労定着支援・特定相談支援
事業所より	花水木では、いろいろなかたちの「働きたい！」という思いを実現できるようサポートしています。企業での就職を目指すのもよし、花水木での仕事を極めるのもよし、仕事を通して自分を表現するのもよし…。いろんな「働く」がありますが、その一つ一つが大切です。かけがえのない思いです。花水木で一緒に働きませんか？
活動内容	<p>【就労移行】</p> <ul style="list-style-type: none"> ・喫茶 ・内職等軽作業 ・施設外就労(高齢者施設清掃、時間貸駐車場清掃) <p>【就労継続 B 型】</p> <ul style="list-style-type: none"> ・自主製品制作(さをり織り、ステンシル) ・内職等軽作業 ・施設外就労(高齢者施設清掃、時間貸駐車場清掃)
職員体制	所長：1名(サービス管理責任者兼務) 相談員：1名(移行・B型と兼務) 移行：3名(内1名、定着と兼務) 継続 B 型：5名(内1名、非常勤)
開所日 開所時間	月曜日～金曜日 9:00～16:00 (祝祭日及び年末年始は休業。出店販売等で休日出勤することがあります)
住所	〒606-0846 京都市左京区下鴨北野々神町 26 番地 北山ふれあいセンター内
連絡先	電話 075-702-1205 FAX 075-702-3509 email hanamizuki@sogofukushi.jp
ホームページ	http://www.sogofukushi.jp
支援エリア	京都市全域
送迎サービス	なし
送迎の範囲	



事業所名	社会福祉法人修光学園 飛鳥井ワークセンター(京都市飛鳥井学園)
事業所種別	就労継続支援 B 型 定員 54 名 ・ 就労移行支援 定員 6 名
事業所より	<p>“毎日過ごす、この場所が 楽しくて、居心地よくなるように “</p> <p>飛鳥井ワークセンターは、従業員（利用者）の自己選択と自己決定を尊重し、就労による自己実現を支援しています。</p> <p>1 階がスーパーマーケット、2～3 階がワークセンターという全国でも例を見ない合築の施設です。この地域社会に統合された就労環境を活かし、企業との提携作業や、製パン工房・店舗運営（HarvesthomeHOLYLAND）も行っています。</p>
活動内容	<p><製パン課></p> <p>製パン工房と店舗を運営しています。毎日 70 種類ほどのパンを 400～500 個焼き上げ、店舗はもちろん、近隣の幼稚園、保育園へも納品。出張販売も盛んに行っています。</p> <p><調理配食課></p> <p>法人内の施設の希望する方に昼食を提供しています。野菜の皮むき・カットから始まり、調理・配膳・配達・食器洗浄と一日の中で作業が次々と変わっていく時間との勝負の作業場です。</p> <p><企業提携課></p> <p>市場から仕入れてきた野菜をスーパーで販売できる形の袋詰めにする作業をしています。季節により、新玉ねぎ、キュウリ、みかんと商品も移り変わり、それぞれの入れ方に合わせて袋詰めしていています。</p> <p>年間を通じて、九条ネギの周りを外す作業も行っています。一条寺のラーメン屋さんで刻み葱として使われています。</p>
職員体制	管理者 1 名（兼務）、サービス管理責任者 2 名（兼務）、支援員 10 名、事務員 1 名、栄養士 1 名、非常勤 7 名
開所日	平日開所（土曜日開所に関してはカレンダーにて）
開所時間	9:00～16:00（土曜日は 9:00～12:00）
住所	〒606-8226 京都市左京区田中飛鳥井町 40（スーパー「グレースたなか」の 2 階～3 階）
連絡先	電話 075-722-5991 FAX 075-722-5951 email asukai@shuko-gakuen.jp
ホームページ	http://shuko-gakuen.jp Instagram : harvesthomehollyland
支援エリア	京都市
送迎サービス	あり ・ なし
送迎の範囲	

