

## 令和元年度 前期 学校評価アンケート結果

回収率：生徒90.4% 保護者57.7%

有効回答数(率%)：生徒810(90.0) 保護者519(57.4)

生徒コース：11=スタ、22=アド、33=アカ

回答：1=そう思う 2=おおむねそう思う 3=あまりそう思わない 4=そう思わない

### 【生徒アンケート集計】

問1 授業は、丁寧、わかりやすい、関心が持てる、など工夫されていますか。

データの個数 / 年	1	2	3	4	総計
行ラベル					
3	83	156	41	8	288
11	42	85	20	3	150
22	16	33	8	5	62
33	25	38	13	7	76
2	59	167	31	9	266
11	17	79	19	6	121
22	20	42	8	1	71
33	22	46	4	2	74
1	55	157	33	6	251
11	15	64	14	9	93
22	20	49	8	3	80
33	20	44	11	3	78
総計	197	480	105	23	805

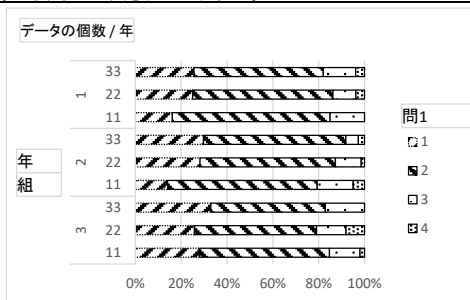

問2 授業は、ねらいや目標が明確ですか。

データの個数 / 年	1	2	3	4	総計
行ラベル					
3	73	160	47	8	288
11	38	88	21	3	150
22	13	35	10	4	62
33	22	37	16	1	76
2	49	164	38	14	265
11	22	75	17	7	121
22	15	42	10	4	71
33	12	47	11	3	73
1	60	150	35	7	252
11	23	61	10	9	94
22	17	46	14	3	80
33	20	43	11	4	78
総計	182	474	120	29	805

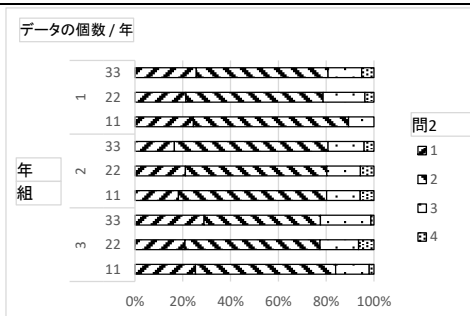

問3 授業内容や進度は、自分の学力伸長に適していますか。

データの個数 / 年	1	2	3	4	総計
行ラベル					
3	78	162	38	9	287
11	41	83	21	4	149
22	14	38	6	4	62
33	23	41	11	1	76
2	50	156	48	10	264
11	24	66	27	4	121
22	16	39	11	5	71
33	10	51	10	1	72
1	51	142	47	11	251
11	19	61	13	1	94
22	14	45	15	5	79
33	18	36	19	5	78
総計	179	460	133	30	802

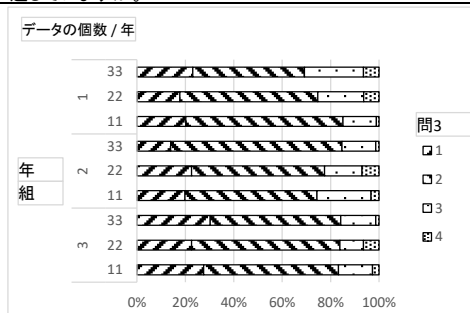

問4 質問をしたとき、教員は丁寧に應對してくれますか。

データの個数 / 年	1	2	3	4	総計
行ラベル					
3	130	141	14	3	288
11	60	81	8	1	150
22	31	25	4	2	62
33	39	35	2	7	76
2	109	134	17	5	265
11	41	71	6	2	120
22	27	34	9	1	71
33	41	29	2	2	74
1	146	100	6	2	252
11	56	36	2	9	94
22	42	34	4	8	80
33	48	30	7	7	78
総計	385	375	37	8	805

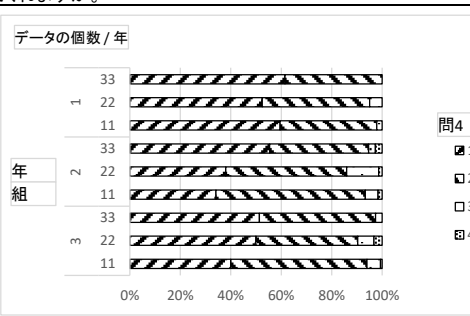

問5 予習・復習の指示など自宅学習を促す指導が行われていますか。

データの個数 / 年	1	2	3	4	総計
行ラベル					
3	71	157	48	10	286
11	34	83	26	5	148
22	16	35	8	3	62
33	21	39	14	2	76
2	86	142	30	8	266
11	31	67	19	4	121
22	24	38	7	2	71
33	31	37	4	2	74
1	111	121	17	2	251
11	36	49	8	9	93
22	35	39	5	1	80
33	40	33	4	1	78
総計	268	420	95	20	803

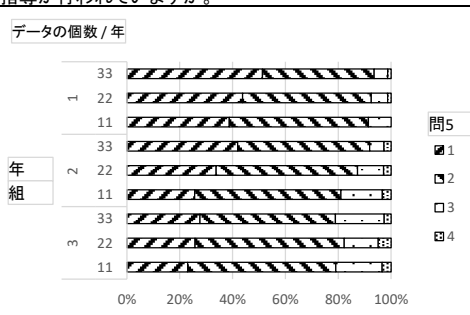

問6 補習(ステップアップ講座を含む)は、学力伸長に効果的ですか。

データの個数 / 年 行ラベル	列ラベル	1	2	3	4	総計
3		77	152	49	8	286
11		36	83	26	4	149
22		17	34	7	3	61
33		24	35	16	1	76
2		35	120	85	25	265
11		14	65	34	8	121
22		11	29	20	11	71
33		10	26	31	6	73
1		67	127	42	16	252
11		23	54	14	3	94
22		20	35	15	10	80
33		24	38	13	3	78
総計		179	399	176	49	803

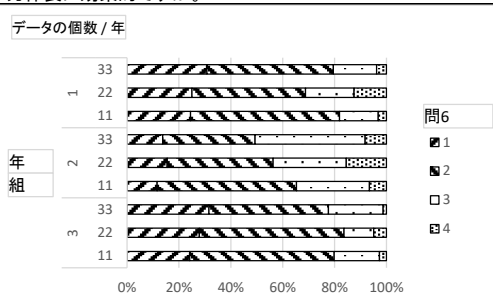

問7 学校は、自分の学力や努力を適切・公平に評価(評定)していますか。

データの個数 / 年 行ラベル	列ラベル	1	2	3	4	総計
3		93	149	32	11	285
11		42	85	15	5	147
22		21	28	9	4	62
33		30	36	8	2	76
2		73	160	23	10	266
11		30	74	10	7	121
22		19	42	9	1	71
33		24	44	4	2	74
1		84	149	13	4	250
11		34	52	6	2	94
22		22	52	4	1	79
33		28	45	3	1	77
総計		250	458	68	25	801

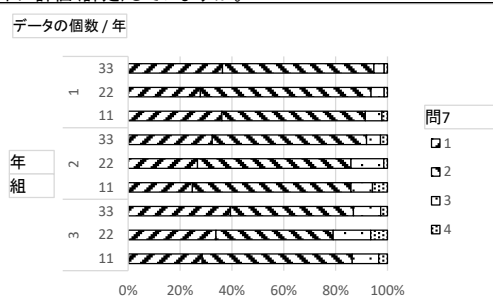

問8 自分の進路について考えたり、行動したりするために、適切な情報提供や進路指導がなされていますか。

データの個数 / 年 行ラベル	列ラベル	1	2	3	4	総計
3		96	148	35	9	288
11		51	74	20	5	150
22		16	36	7	3	62
33		29	38	8	1	76
2		73	148	35	10	266
11		24	76	17	4	121
22		23	36	10	2	71
33		26	36	8	4	74
1		103	123	25	1	251
11		44	42	8		94
22		31	40	9		80
33		28	41	8		77
総計		272	419	95	19	805

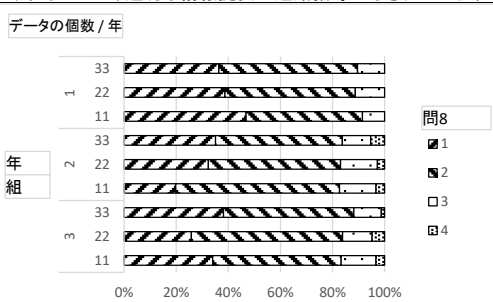

問9 希望する進路実現のための様々な相談について、教員は丁寧に対応・支援してくれますか。

データの個数 / 年 行ラベル	列ラベル	1	2	3	4	総計
3		101	153	26	5	285
11		50	81	14	3	148
22		18	36	5	2	61
33		33	36	7		76
2		83	144	31	7	265
11		27	74	16	4	121
22		26	34	10	1	71
33		30	36	5	2	73
1		105	129	17	1	252
11		43	46	5		94
22		29	45	5	1	80
33		33	38	7		78
総計		289	426	74	13	802

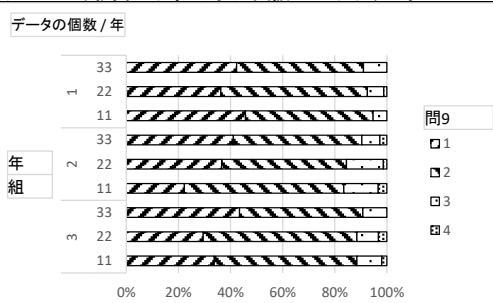

問10 規律ある学校生活とするために適切な指導が行われていますか。

データの個数 / 年 行ラベル	列ラベル	1	2	3	4	総計
3		79	154	41	13	287
11		41	81	23	4	149
22		13	33	9	7	62
33		25	40	9	2	76
2		52	153	48	12	265
11		20	79	17	5	121
22		18	36	14	3	71
33		14	38	17	4	73
1		108	124	16	2	250
11		47	41	5	1	94
22		30	40	9		79
33		31	43	2	1	77
総計		239	431	105	27	802

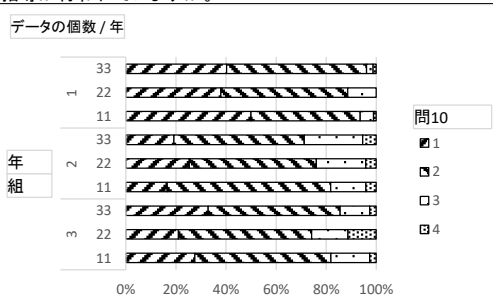

問11 生徒会活動やホームルーム活動は、自主性を育むように行われていますか。

データの個数 / 年 行ラベル	列ラベル	1	2	3	4	総計
3		89	160	30	7	286
	11	48	78	19	3	148
	22	13	40	5	4	62
	33	28	42	6		76
2		60	155	40	11	266
	11	27	74	16	4	121
	22	16	40	13	2	71
	33	17	41	11	5	74
1		103	123	23	2	251
	11	49	39	6		94
	22	26	48	6		80
	33	28	36	11	2	77
総計		252	438	93	20	803

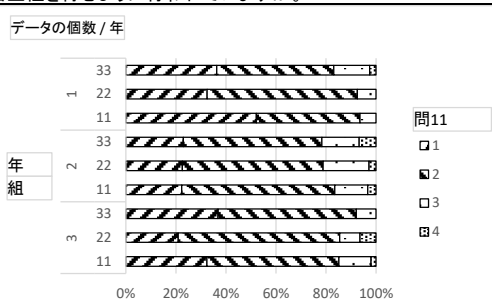

問12 文化祭や体育祭などの学校行事は、自主性・協調性・責任感を育むように行われていますか。

データの個数 / 年 行ラベル	列ラベル	1	2	3	4	総計
3		114	134	27	10	285
	11	57	72	15	5	149
	22	16	33	8	4	61
	33	41	29	4	1	75
2		89	125	44	7	265
	11	44	59	15	3	121
	22	21	36	14		71
	33	24	30	15	4	73
1		149	89	10	3	251
	11	65	25	2	1	93
	22	46	29	4	1	80
	33	38	35	4	1	78
総計		352	348	81	20	801

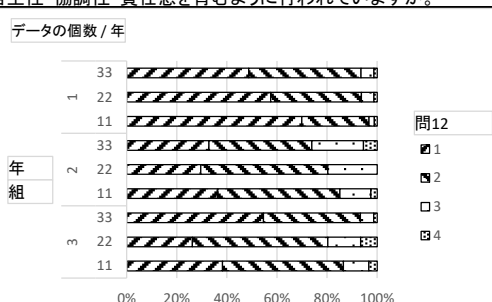

問13 いじめを許さず、他者を尊重する人権意識を育てるための取り組みが行なわれていますか。

データの個数 / 年 行ラベル	列ラベル	1	2	3	4	総計
3		95	152	30	10	287
	11	46	84	16	3	149
	22	16	30	9	7	62
	33	33	38	5		76
2		67	151	37	9	264
	11	31	70	16	2	119
	22	15	43	10	3	71
	33	21	38	11	4	74
1		122	116	14		252
	11	49	39	6		94
	22	35	39	6		80
	33	38	38	2		78
総計		284	419	81	19	803

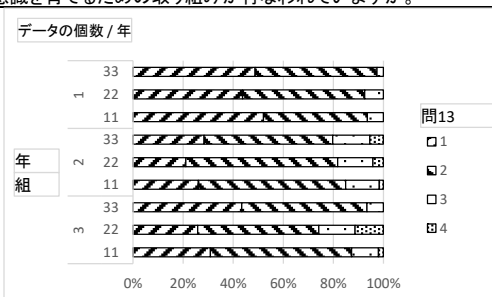

問14 部活動は、それぞれの趣旨に沿って、生徒の資質や能力を伸ばすように指導されていますか。

データの個数 / 年 行ラベル	列ラベル	1	2	3	4	総計
3		104	144	28	11	287
	11	57	73	15	4	149
	22	14	35	6	7	62
	33	33	36	7		76
2		59	149	40	17	265
	11	35	69	12	4	120
	22	13	37	14	7	71
	33	11	43	14	6	74
1		116	109	21	5	251
	11	50	35	8	1	94
	22	33	36	10	1	80
	33	33	38	3	3	77
総計		279	402	89	33	803

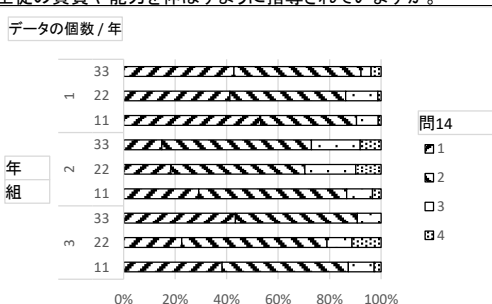

問15 生徒が利用しやすい図書館となっていますか。

データの個数 / 年 行ラベル	列ラベル	1	2	3	4	総計
3		85	153	37	12	287
	11	48	71	22	8	149
	22	16	38	5	3	62
	33	21	44	10	1	76
2		68	132	49	17	266
	11	27	67	17	10	121
	22	17	32	18	4	71
	33	24	33	14	3	74
1		75	132	41	4	252
	11	32	45	15	2	94
	22	20	43	16	1	80
	33	23	44	10	1	78
総計		228	417	127	33	805

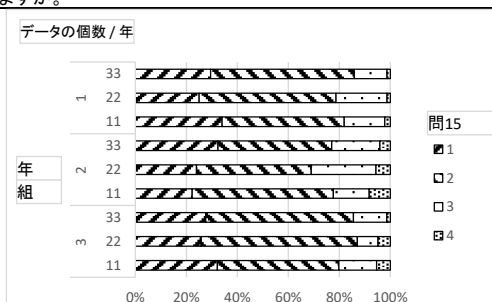

問16 ユネスコスクールとして国際理解、文化の理解、多様性の尊重に関する取り組みが行われていますか。

データの個数 / 年 行ラベル	1	2	3	4	総計
3	70	145	55	15	285
11	37	76	26	9	148
22	12	33	12	5	62
33	21	36	17	1	75
2	54	148	50	14	266
11	22	71	21	7	121
22	12	43	13	3	71
33	20	34	16	4	74
1	94	124	31	3	252
11	39	42	12	1	94
22	27	44	8	1	80
33	28	38	11	1	78
総計	218	417	136	32	803

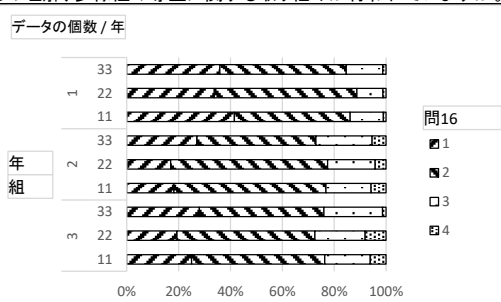

問17 「むらさきの GAP」(総合的な学習の時間)は、SD(持続可能な社会の構築)に関する理解を進めることに役立っていますか(役立ちましたか)。

データの個数 / 年 行ラベル	1	2	3	4	総計
3	54	137	69	22	282
11	29	75	33	9	146
22	9	30	15	7	61
33	16	32	21	6	75
2	42	142	55	27	266
11	18	68	22	13	121
22	12	34	17	8	71
33	12	40	16	6	74
1	74	121	44	12	251
11	27	46	18	3	94
22	21	33	19	7	80
33	26	42	7	2	77
総計	170	400	168	61	799

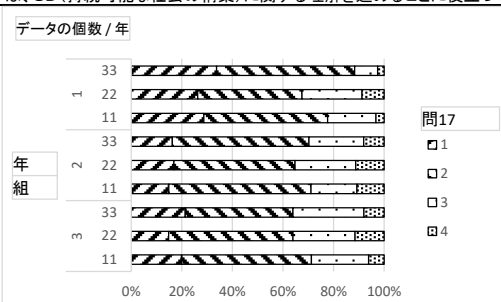

問18 授業、ホームルーム活動、学校行事などで、言葉交わす活動を取り入れ、言語活動やコミュニケーション能力を高めるための取り組みが行われていますか。

データの個数 / 年 行ラベル	1	2	3	4	総計
3	80	149	42	15	286
11	38	82	22	7	149
22	16	31	10	5	62
33	26	36	10	3	75
2	70	143	43	9	265
11	25	67	24	4	120
22	17	44	9	1	71
33	28	32	10	4	74
1	95	129	25	2	251
11	33	49	10	1	93
22	27	45	7	1	80
33	35	35	8	7	85
総計	245	421	110	26	802

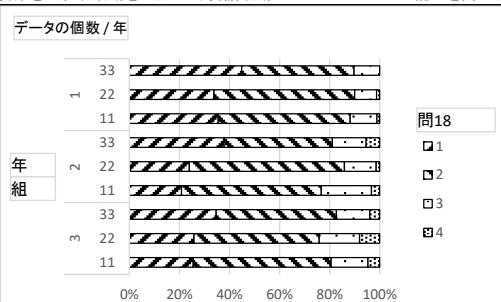

問19 英語に親しむ環境が整えられていますか。

データの個数 / 年 行ラベル	1	2	3	4	総計
3	105	137	35	8	285
11	47	75	22	4	148
22	15	36	7	4	62
33	43	26	6	7	75
2	80	144	30	11	265
11	26	73	16	5	120
22	17	43	9	2	71
33	37	28	5	4	74
1	117	112	19	4	252
11	37	46	10	1	94
22	33	38	7	2	80
33	47	28	2	1	78
総計	302	393	84	23	802

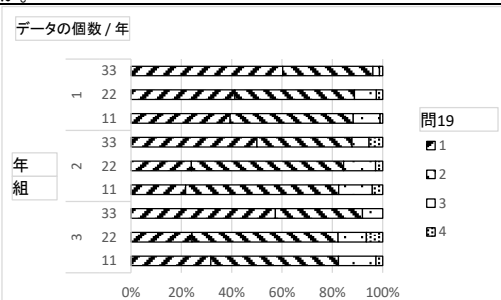

問20 健康・安全についての自己管理ができるように、情報提供(お便りなど)や指導が行われていますか。

データの個数 / 年 行ラベル	1	2	3	4	総計
3	87	160	28	8	283
11	46	82	17	4	149
22	17	35	5	3	60
33	24	43	6	1	74
2	69	156	31	8	264
11	32	69	14	4	119
22	13	47	10	1	71
33	24	40	7	3	74
1	94	135	21	1	251
11	42	46	6	9	94
22	22	50	7	1	80
33	30	39	8	7	84
総計	250	451	80	17	798

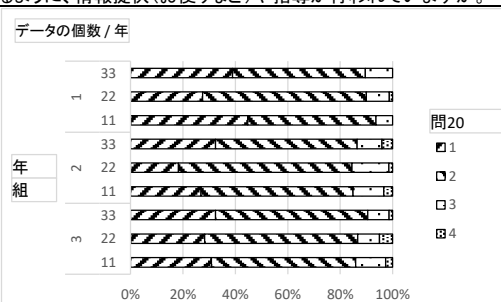

問21 日常の清掃活動がしっかり行われていますか。

データの個数 / 年 行ラベル	1	2	3	4	総計
3	72	140	53	19	284
11	42	77	24	4	147
22	15	32	9	6	62
33	15	31	20	9	75
2	47	123	68	24	262
11	25	59	29	5	118
22	12	37	17	5	71
33	10	27	22	14	73
1	78	114	43	17	252
11	37	43	11	3	94
22	21	33	19	7	80
33	20	38	13	7	78
総計	197	377	164	60	798

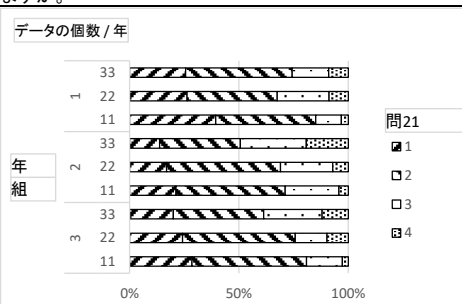

問22 学校を美化する意識・校舎を大切に使う意識を生徒が持てるように指導されていますか。

データの個数 / 年 行ラベル	1	2	3	4	総計
3	62	129	68	24	283
11	34	68	38	6	146
22	14	31	11	6	62
33	14	30	19	12	75
2	38	117	82	23	260
11	21	59	31	7	118
22	9	33	25	3	70
33	8	25	26	13	72
1	58	130	50	14	252
11	28	46	18	2	94
22	15	42	18	5	80
33	15	42	14	7	78
総計	158	376	200	61	795

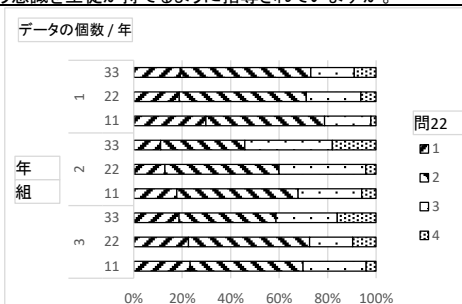

問23 学校生活、日常の不安や悩みについて教職員やカウンセラーに相談しやすい環境が整えられていますか。

データの個数 / 年 行ラベル	1	2	3	4	総計
3	71	155	44	11	281
11	36	83	21	5	145
22	12	33	11	6	62
33	23	39	12	7	74
2	44	137	68	14	263
11	21	69	22	6	118
22	11	34	23	3	71
33	12	34	23	5	74
1	66	141	36	9	252
11	30	51	10	3	94
22	15	48	15	2	80
33	21	42	11	4	78
総計	181	433	148	34	796

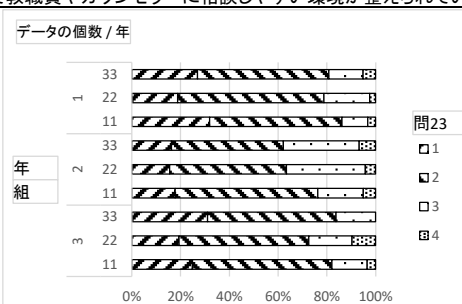

問24 教育活動において、情報機器が効果的に活用されていますか。

データの個数 / 年 行ラベル	1	2	3	4	総計
3	81	145	42	12	280
11	40	80	19	5	144
22	20	29	10	3	62
33	21	36	13	4	74
2	74	146	34	8	262
11	30	70	15	3	118
22	22	39	8	2	71
33	22	37	11	3	73
1	96	130	18	7	251
11	38	52	3	1	94
22	27	43	8	2	80
33	31	35	7	4	77
総計	251	421	94	27	793

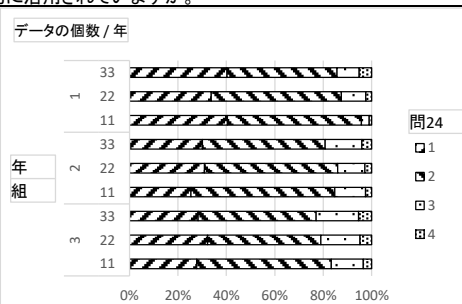

問25 校内の施設・設備などの教育環境は、学校生活を送る上で、適切に管理・整備されていますか。

データの個数 / 年 行ラベル	1	2	3	4	総計
3	58	137	57	29	281
11	33	72	30	11	146
22	10	36	10	6	62
33	15	29	17	12	73
2	37	117	69	38	261
11	18	57	23	20	118
22	11	28	25	7	71
33	8	32	21	11	72
1	54	112	56	27	249
11	20	42	24	7	93
22	18	32	18	11	79
33	16	38	14	9	77
総計	149	366	182	94	791

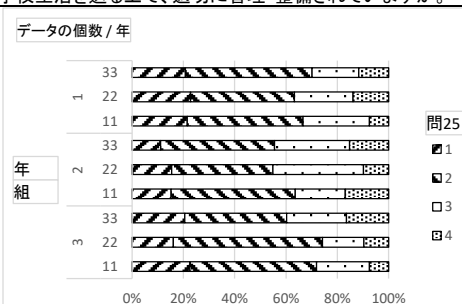

問26 学校は、地震や火災などが起こったとき、どうすべきかを指導していますか。

データの個数 / 年		列ラベル			
行ラベル		1	2	3	4 総計
3		64	139	50	21 274
	11	35	72	30	4 141
	22	14	33	7	6 60
	33	15	34	13	11 73
2		30	105	79	45 259
	11	16	54	32	15 117
	22	9	26	22	14 71
	33	5	25	25	16 71
1		36	102	74	27 239
	11	12	39	30	7 88
	22	14	31	25	9 79
	33	10	32	19	11 72
総計		130	346	203	93 772

