



京都市立堀川高等学校
7月学校説明会

フロアガイド (2025年7月19日)

本日は堀川高校学校説明会にお越しいただきありがとうございます。
堀川高校のさまざまな取組と魅力を伝えられるようなコンテンツを
たくさんご用意しています。

9:00～13:00の間は入退場自由です(再入場の際は、再入場受付
からお入りください)ので、堀川高校中を探索し、堀川を全身で感じてい
ただければ幸いです。

何かございましたら、お近くのスタッフにお気軽にお声がけください。

お願い

本日は大変な混雑が予想されます。申し訳ございませんが、階段や通路の利用を時間帯に
よって一部制限させていただきます。また、階段・通路は右側通行をお願いします。本校スタッ
フの誘導に従っての移動にご協力をお願いいたします。

可能な限り皆様に各コンテンツをご覧いただけるよう準備を進めておりますが、それぞれの
会場の収容人数の上限のため、一部、快適にご覧いただけない場合もございます。

ご不便をおかけしますが、ご容赦くださいますよう、よろしくお願いいたします。

5F

校長×生徒トークセッション

ご希望の時間の開始 10 分前まで
に4階アリーナ(27)へお越しください。

※5階会場(28, 29)の混雑を避けるため

第1回 9:30～10:05

第2回 10:30～11:05

第3回 11:30～12:05

2F

第1回 9:30～10:00

日本史(3) 物理(4) 化学(5)

英語(6) 数学(7)

第2回 10:30～11:00

地理(3) 物理(4) 化学(5)

英語(6) 数学(7)

第3回 11:30～12:00

地理(3) 物理(4) 化学(5)

国語(6) 学びのアセスメント(7)



〇〇部



↑本日、部活動を紹介したいス
タッフはこのようなタグをス
タッフ証につけています。ぜひ
話しかけてみてください。

※カッコ内の番号は次ページ以降の
校内図の教室番号と対応しています

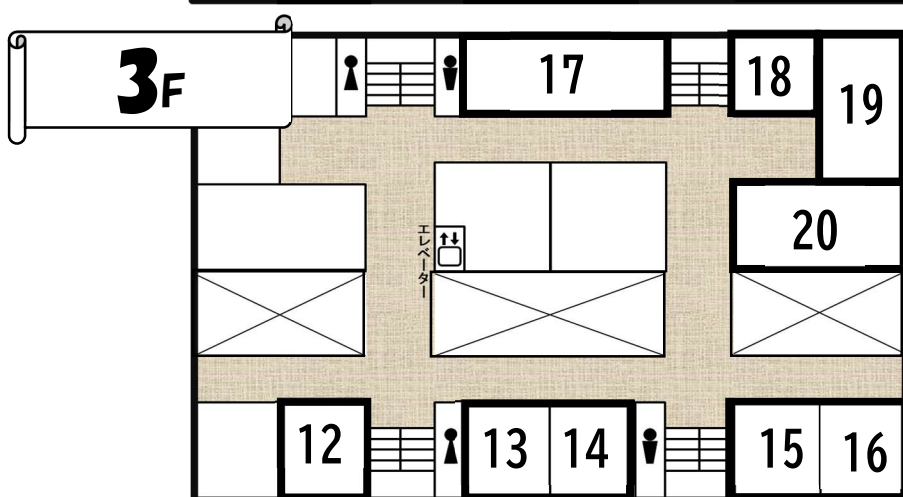
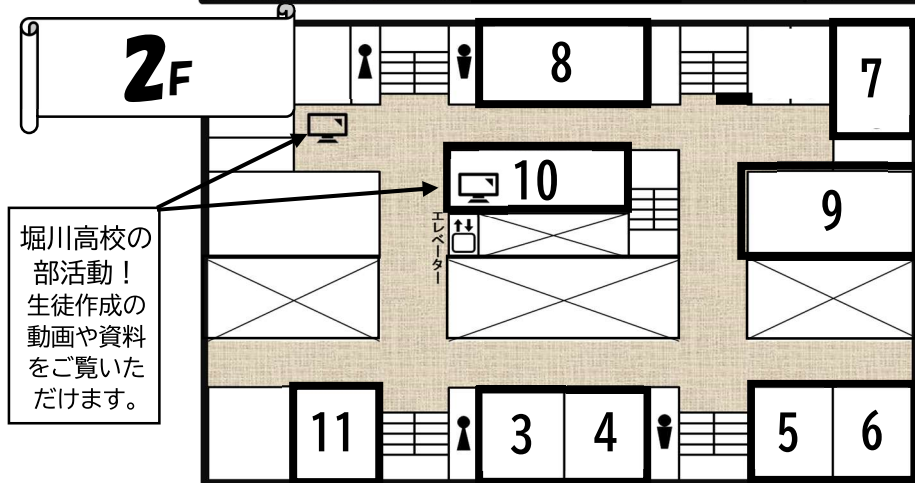
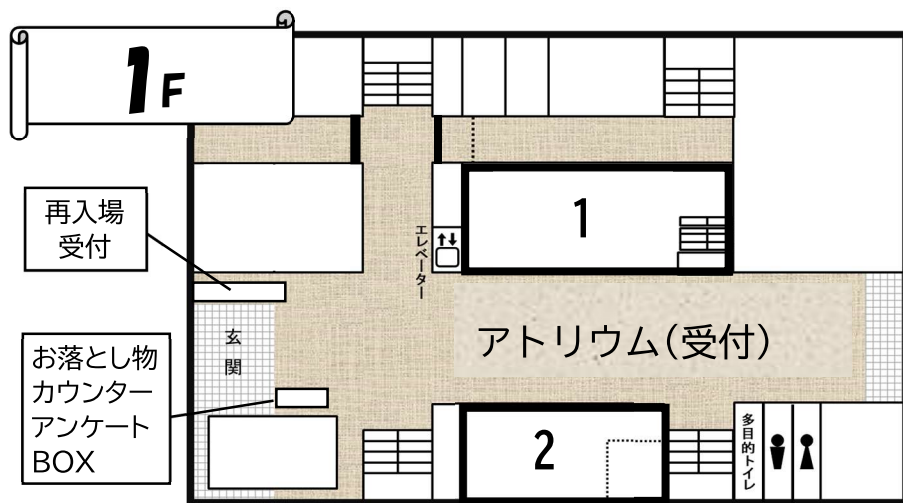

1F 受付のフロア

1：図書館

アンケート記入や休憩場所としてもご利用いただけます。

2：トークセッション生中継（カフェテリア）

講堂で行っているトークセッションのライブ動画を視聴できます。

アンケート記入や休憩場所としてもご利用いただけます（自動販売機有）。

2F 体験授業・学校生活紹介・個別相談のフロア

3～7：体験授業

堀川での学びを体験してください。

※事前にお送りしているメールとフロアガイド表紙で申込講座の会場をご確認ください。

8,9：学校生活紹介（発表）

堀高生の学校生活のリアルを紹介します。

10：個別相談受付・待合スペース

生徒や教員による個別相談は、校内の二次元コードでご予約いただけます。
受付後、5分前にはこちらにお越しください。相談ブースにご案内します。
また休憩場所として、生徒作成の部活動動画を見てお過ごしいただけます。

11：令和9年度からの新しい選抜制度概要ポスター【展示・説明】

現段階で公表されているポイントについてご説明しています。

3F 探究活動紹介のフロア

12：堀高生が使っていたノート【展示】

個別相談スタッフが中学生のころに使っていた教材などを展示しています。

13～16：探究基礎紹介 「聞く」（説明）

本校の特色ある授業「探究基礎」の流れを分かりやすく説明します。
堀川での探究について「聞いて」知りたい人はここへ！

17：探究基礎紹介 「見る」（展示）

生徒の論文や興味深い問い、そして実験や調査など探究に関する様々なことを展示しています。探究を「見て」知りたい人はここへ！

18～20：探究基礎紹介 「触れる」（体験）

手と頭を使って探究を体験することができます。
探究に「触れて」知りたい人はここへ！



5F 学校説明の7フロア

28, 29：校長×生徒トークセッション

開始 10 分前までに 4 階アリーナ(27)へお越しください。

※開始直前・開始後は直接 5 階会場(28, 29)へお越しください。

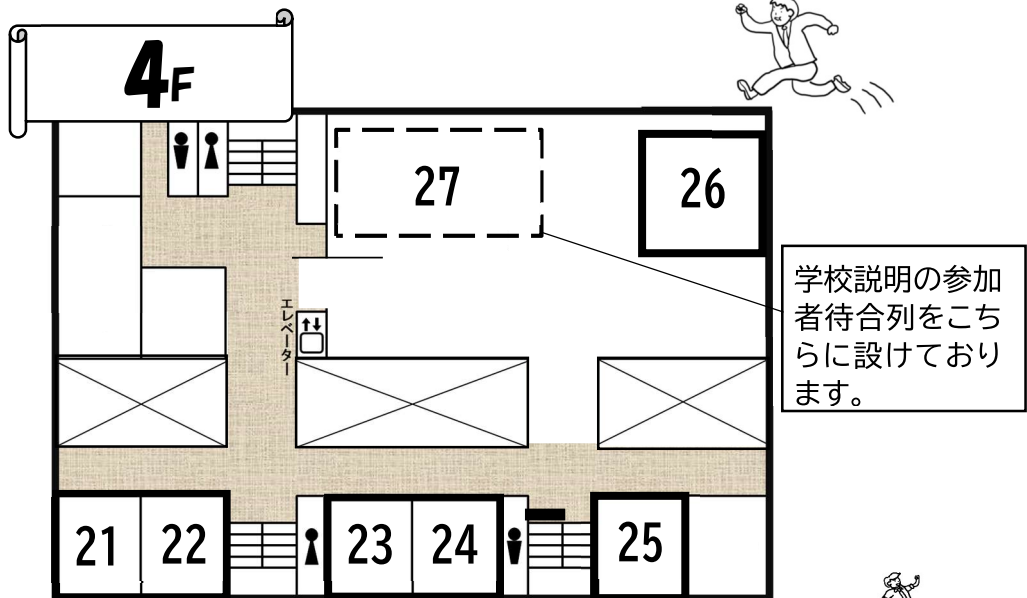
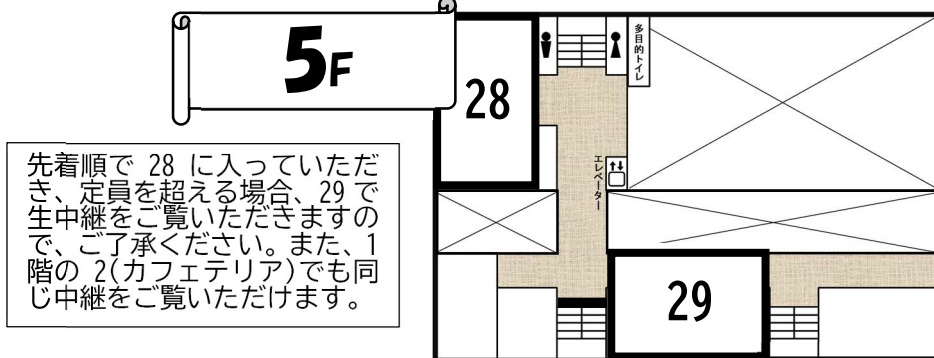

4F 宿泊研修紹介の7フロア

21～25：宿泊研修紹介（発表、体験、展示）

宿泊研修での体験や宿泊研修委員の活動について紹介します。

26：行事動画(文化祭・球技大会・宿泊研修)（動画）

学校行事にも全力を注ぐ堀高生の様子を視聴できます。

27：5F トークセッションの参加者 待合列

トークセッション各回開始 10 分前までにお並びください。

