京都市立七条中学校
令和3年5月28日(金)
第3号　換気が大切！
文責：校長　太田勝

七条中学校だより2021

★ホームページでは「学校だより」をカラーで掲載しています。ぜひ、ご確認ください。

子どもを共に育む京都市民憲章
京都はぐくみ憲章
社会のあらゆる場で実践し、行動の輪を広げましょう！

早い「梅雨」

今年は例年より随分早く「梅雨入り」しました。５月２０日～２１日にかけては京都に大雨が降り、場所によっては「避難指示」も出ていました。

でも雨は「自然の恵み」です。大地を潤し、木々を緑に輝かせます。雨の合間をぬって１組が植えてくれた花も、夏には盛りを迎えることでしょう。

じめじめとした雨がちな時こそ「換気」が大切！換気扇の使用、窓・欄間（らんま）の開放とともに、サーキュレーターも積極的に活用しています。教室には新たに「ＣＯ２測定器」も導入し、空気の状態が目に見えるようになりました。もちろん、感染症対策としても有効に活用しています。

前期「ブレイクキャンペーン」

生徒会では前期の「ブレイクキャンペーン」を計画・実施中です。その中で、評議会では「楽園」をテーマに５月１９日の昼休みから、タイルアート作りを行っています。７月５日には完成させる予定で、毎日ひとクラスずつの評議員がピロティーで作品づくりに励んでいます。原画はコンテストで選ばれたものを、美術部が完成させてくれました。他の委員会でも「あいさつ運動」や、体育祭の団ごとに分かれての「映像交流」、日頃できないところを重点的に「清掃」する取組、ハーブを植栽して「心を癒やす」取組など、様々な活動を計画しています。他にも興味深いキャンペーンを企画しています。６月２５日には生徒大会で活動の様子を映像で報告する予定です。

子どもの本気・大人の本気

七条中学校エリア（七条中学校・七条小学校・七条第三小学校・西大路小学校）では令和３年度版の「子どもの本気・大人の本気」のポスターを作成しました。地域ぐるみで子どもを育むための、子ども・大人それぞれの行動目標です。生徒はもちろん、大人のみなさんも、ぜひ意識して実践していただきますようお願いします。

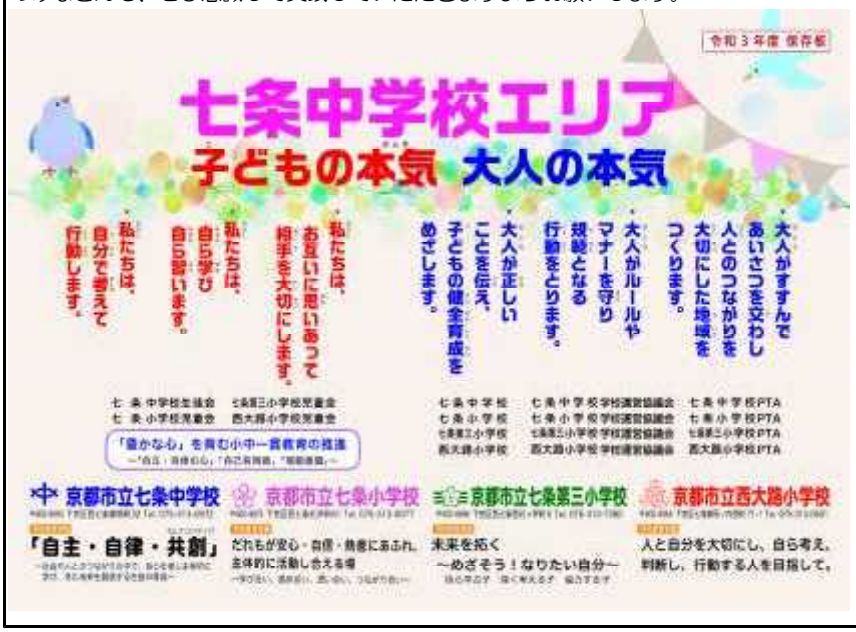

GIGAスクール構想

中学校では「GIGAスクール構想」を進めるため、５月１８日には、生徒が端末（タブレット）を家に持ち帰りました。自宅からログインし、つながっていることを確認したり、ロイロノートからアンケート回収までの流れを確認しました。今回の実施の中で、６～７割程度はアンケートまでたどり着けましたが、うまくいかない事例もありました。

「GIGA」とは、

Global and Innovation Gateway for All

（グローバル アンド イノベーション ゲートウェイ フォー オール）
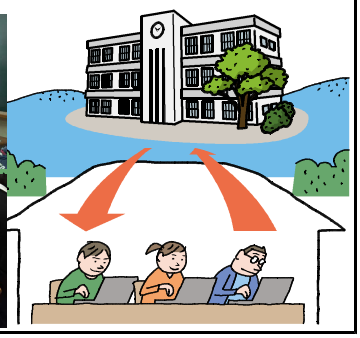
「すべての子どもにグローバルで革新的な入り口を」という意味です。これからも不具合などを確認しながら、学びのあらゆる場面での積極的な活用をめざして取り組んでいきます。ご理解とご協力をお願いします。