洛西陵明だより

Rakusairyomei Elementary and Junior High School

令和７年4月10日
京都市立洛西陵明小中学校
校長　向段　新
TEL:075-323-7474　FAX:075-332-0022

学校 HP QR コード

未来に向かってしなやかに伸び続ける

Overcome　Adapt　Advance

【校是】
清風高節

【校訓】
誠実　柔靭　協働

【学校教育目標】
未来に向かって　しなやかに　伸び続ける

【育成を目指す資質・能力】

Overcome　克服する力
Adapt　調整する力
Advance　進歩する力

【めざす子ども像】

困難なこともあきらめずに、挑戦し続ける子
新たな環境の中でも自信をもって、適応できる子
未来像を描き、仲間と共に歩める子

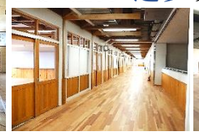

学校長からの挨拶

平成の時代より協議を重ね、令和に入ってからは、小学校の一次統合、起工式等を経て、令和７年４月４日(金)に京都市立洛西陵明小中学校の開校式を迎えました。京都市の新たな義務教育学校である洛西陵明小中学校が、地域の皆様と共に新たな一歩を踏み出すことができましたこと、大変嬉しく、感慨もひとしおでございます。

本校は、「歴史と伝統あるこの地域の竹林のごとく、困難に対しても折れることなく、自己実現に向けて挑み続け、未来を創造する人」の育成を目指し、学校教育目標を「未来に向かって　しなやかに　伸び続ける」としています。その実現に向けては、前期課程(いわゆる小学校)・後期課程(いわゆる中学校)の分け隔てなく、９年間を一体としてとらえ、全ての教職員で子どもたち一人一人への教育活動を実践していきます。

また、６歳から 15 歳までの児童生徒が同じ学び舎で学ぶ本校は、施設一体型小中一貫校でもあります。子どもたちが、本校の学校教育の中で自らの良さを発信し、協働的に学びを追求し、自己実現を創造していけるように、9 つの学年を 1st ステージ(1 年～4 年)・2nd ステージ(5 年～7 年)・3rd ステージ(8・9 年)と位置づけ、発達段階に応じて滑らかに成長を図ることができるシステムを導入します。具体的には、教育活動の 3 つの柱「学び」「自立・自律」「キャリア」を軸として、ICT 活用の充実、実践的な英語教育、非認知能力の伸長、異学年交流の拡充、多様な居場所づくり、探究活動など、施設一体型の教育資源を最大限活用しながら、子どもたちの学びを支援していきます。そして、義務教育終了時には、子どもたちが世界に視野を広げ、「どの社会のどの人たちとも臆することなく関わり、そこで活躍できる社会・地域の担い手」になれるよう進路を含めたキャリア形成の充実を図ってまいります。

登下校や校時表、標準服の着用、全校給食、委員会活動など、人それぞれ新しい生活がはじまることへの不安もあろうかと思います。しかし、これは同時に新しいことに挑戦し、自分自身を成長させる絶好の機会です。知識や技術はもちろん重要ですが、それとともに、困難に立ち向かう強い意志と諦めない心も重要です。学校が、仲間と話し合い、互い学びを深め合い、新たな環境に順応していく力を身につけられる「未来を創造する学びの場」となるように、教職員一同、力を合わせて新しい学校づくりを進めてまいります。

一方で、学校は新しくなりましたが、これまで通り、家庭や地域の皆様方とともに学ぶ学校として教育活動を推進してまいりたいとも考えております。引き続き、保護者・地域の皆様方の学校教育へのご理解と子どもたちが安心して学ぶことができる環境づくりへのご協力をお願いいたします。

この学校だよりが、これから先の何十年にもわたって、たくさんの子どもたちの笑顔と活躍、成長の証で埋めつくされていくことを祈念いたしまして、初稿の挨拶といたします。

洛西陵明小中学校教職員

ホームページ上では掲載していません

開校式の様子

4 月 4 日に京都市立洛西陵明小中学校の開校式が行われました。

これから、１年生から９年生までが一緒に学校生活を送ります。六歳から十五歳までの児童生徒がいます。全員がこの学校の仲間として、ともに喜びを分かち合い、ともに学びを深め合い、感謝を胸に、有意義な学校生活を重ねていってほしいと思います。

【月行事予定】

4 月 4 日（金）開校式
8 日（火）着任式・始業式
9 日（水）入学式
10 日（木）セカンドステージ・サードステージ身体計測　　学級写真撮影
11 日（金）町別児童集会　　委員会紹介　部活動紹介
14 日（月）給食開始　　4 年身体計測
15 日（火）3 年身体計測　　9 年全国学力状況調査（生徒質問調査回答）
16 日（水）前期 1 組・2 年身体計測　　7 年ジョイントプログラム確認テスト
17 日（木）1 年身体計測　　6 年・9 年全国学力状況調査
18 日（金）児童生徒会委員会　　認証式
21 日（月）3 年聴力検査　　後期 1 組・9 年内科健診
22 日（火）前期 1 組・2 年聴力検査
23 日（水）授業参観（5 時間目）　　学級懇談会_前期課程（6 時間目）　　部活動参観_後期課程
1 年聴力検査　　教育課程説明会（15 時 30 分から）
24 日（木）検尿 1 日目
25 日（金）検尿 2 日目　　6 年全国学力状況調査（生徒質問調査回答）
28 日（月）4 年視力検査
30 日（水）個人懇談会 1 日目　　3 年視力検査

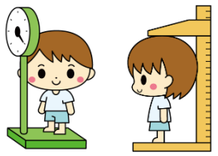

1st ステージ

1st ステージでは、仲間との学校生活を楽しみ、自分のよさを伸ばしたり、仲間のいいところを見つけたりすることで、自他ともに大切にする心情・態度を育みます。学習では、自分の考えをもち、仲間と対話しながら学び進めます。各教科等での基礎・基本を確実に定着できるよう、授業展開の工夫や帯時間の活用、各学期末のテストなども行います。

ステージマネージャーより

2nd ステージ

2nd ステージは、これまでの学習をもとに、互いに認め合う集団の中で安心して、失敗も糧に、あらゆることにチャレンジし続けていくステージです。日々の授業を大切に、自分自身で必要な学習を家庭でも行えるようになること。社会でも通用するように、挨拶ができ、時間を守り、他者に気を配れるようになること。自分と大切な人にとって、素敵な「みらい」を実現できるよう、日々の取り組みに励んでいきましょう！

3rd ステージ

新校開校とともに洛西陵明小中学校の中心として、学校全体を引っ張っていく存在として、今後の様々な取組での活躍を期待しています。そして 3rd ステージの皆さんに常に意識してほしいことは「自己実現」です。なりたい自分になるための努力を怠らずに、日々の学校生活を全力で過ごすことを意識してほしいと思います。ですが、「言うは易く行うは難し」です。理想とする姿に近づくために、まずはなりたい自分についてできるだけ具体的にイメージをしてみましょう。そして、なりたい自分になるためにしなければならないことを書き出してみる。そこまでできたら、あとはその To Do リストを意識して行動に移すのみです。１年後、理想とする姿に少しでも近づいていることを期待しています。

個人懇談会のお知らせ

個人懇談会を、4月30日(水)から5月8日(木)の間に行います。

１ 年生の保護者の皆様には日程調整のプリントを、２年生以降の学年の保護者の皆様にはすぐーるで日程調整のアンケートを送らせていただきます(現在、未設定のご家庭にはプリントにて配布いたします)。

４ 月 14 日(月)までと、〆切が大変短くなっていますが、回収後に日程調整をする必要があります。ご理解の程よろしくお願いします。

保護者連絡用ツール登録のお知らせ

京都市では、学校及びPTAからのお知らせを保護者の皆様のスマートフォンアプリ等にお届けしたり、欠席や遅刻の連絡をアプリ上から御提出いただいたりすることが可能な保護者連絡ツールを導入しています。1 年生保護者の皆様方におかれましても、**手順書等を参考にできるだけ早く「すぐーる」の登録手続きをお願いします。なお、保護者の金銭的なご負担はありません(※通信料を除く)。**また、スマートフォンアプリをご利用いただけない場合でも、メールアドレスの登録によって同様のサービスがご利用いただけます。

「すぐーる」の活用により、学校・保護者双方の負担軽減につながることが期待できますので、皆様の積極的なご登録をお願いいたします。**機種変更等で受信できなくなっておられる方は「、学校までお申し出下さい。**

「就学援助」及び「総合育成支援教育就学奨励費」制度のお知らせ

京都市では、お子さんが市立小・中学校へ就学するにあたり、経済的な理由によりお困りの保護者に対し、学用品費や給食費などを援助する就学援助制度を設けています。

※ 令和7年度より、多子加算ができる子の年齢が18歳未満から22歳未満に上がります。
昨年度、不認定となった方も加算の要件に該当すれば認定できる場合がありますので、該当する方は学校にお申し出ください。

※ 新1年生で入学前に申込みをされた方は、再度申し込む必要はありません。

※ 様々なご事情により家計が急変する等、経済的な理由でお困りの場合は、収入状況の悪化がわかるものをご提出いただくこと等により認定できる場合がある臨時措置を設けています。まずは、学校にご相談ください。

また、育成学級に在籍しているお子さんのご家庭や、普通学級に在籍し、総合支援学校に通う程度の障害があるお子さんのご家庭に対し、学用品費等の一部を補助する総合育成支援教育就学奨励費制度も設けています。

申込みの手続きやご相談・ご質問がある方は学校までお申し出ください。

必ず報告をください

保護者の皆様にお願いです。

家庭の状況に変化がありましたら、必ず正確な情報を担任までご報告ください。家庭環境や転居(校区内転居であっても)など。進路に関するものや就学援助に関するものに影響を及ぼすことがあります。正確な情報を、その都度ご報告ください。