令和8年度
4月号

嵯峨野だより

京都市立嵯峨野小学校
校長　宇津木　秀史
TEL　075-861-4177
FAX　075-861-4178
http://www.edu.city.kyoto.jp/hp/sagano-s/

ご入学・進級おめでとうございます

春の陽気に誘われ、校内の草花が次々と美しい花を咲かせています。この華やかな春の季節に68名の新1年生を迎え、子どもたちは1つ上の学年に進級し、新しい学校生活がスタートしました。お子様のご入学・ご進級おめでとうございます。

本年度も嵯峨野小学校は、「子どもが毎日行きたい」「教職員が働きたい」学校を目指し、一人一人の子どもを徹底的に大切にする教職員の合言葉を**「子ども100%」～すべては子どものために～**として、教職員一丸となって取り組んでまいります。そして、学校・家庭・地域がより一層連携を深め、子どもたちの健やかな成長を育んでいけますよう温かいご支援・ご協力を何卒よろしくお願いいたします。

本校独自の取組である「学年担当制」も4年目を迎えました。学級の枠を超え、子どもたちに対して複数の教員がそれぞれの強みを生かしつつ、それぞれ違う角度から多面的に関わることができる点や、学年としてルールの統制がとりやすく、子どもたちの意識の中にいわゆる「となりのクラス」ができにくいといった点が、安定した学年運営に繋がっています。子どもたちが安心して学校生活を送ることができる環境を整えることで、より子どもたちの主体性を伸ばし、子どもたちからの「やりたい」「やってみたい」を実現できる学校作りを進めていきたいと考えております。

子どもも大人も、一人一人が輝く学校を目指す上で、校時の変更や複数学年の授業担当、Flex time の設定など、学校独自の新しい取組を子どもの実態に合わせながら積極的に挑戦してまいります。詳細については、4月の参観・学年懇談会の際にお話しさせていただく予定でおりますので、ご参加をお願いいたします。嵯峨野小学校教職員チーム全員で、全校児童487名のより良い教育に取り組んでまいります。

保護者、 地域の皆様におかれましては、引き続きご理解、ご協力いただきますようよろしくお願いいたします。

校長 宇津木 秀史

令和８年度着任教職員紹介

今年度の人事異動により、新たに１１名の

教職員が嵯峨野小学校に着任しました。

どうぞよろしくお願いいたします。

４・５月学校預り金等の振替

毎月 10 日(銀行休業日の場合は翌営業日)振替になります。前営業日までに銀行にご入金ください。なお、4月分は5月分と合わせて5月11日（月）に振替となります。8月の振替はございません。

また、学校預り金（教材費等）と積立金については、学年により異なります。詳しい金額については、後日、年間の集金スケジュールを配布いたします。PTA からのお知らせの通り、PTA会費も学校預り金と併せて振替となります。どうぞよろしくお願いいたします。

令和８年度教職員紹介

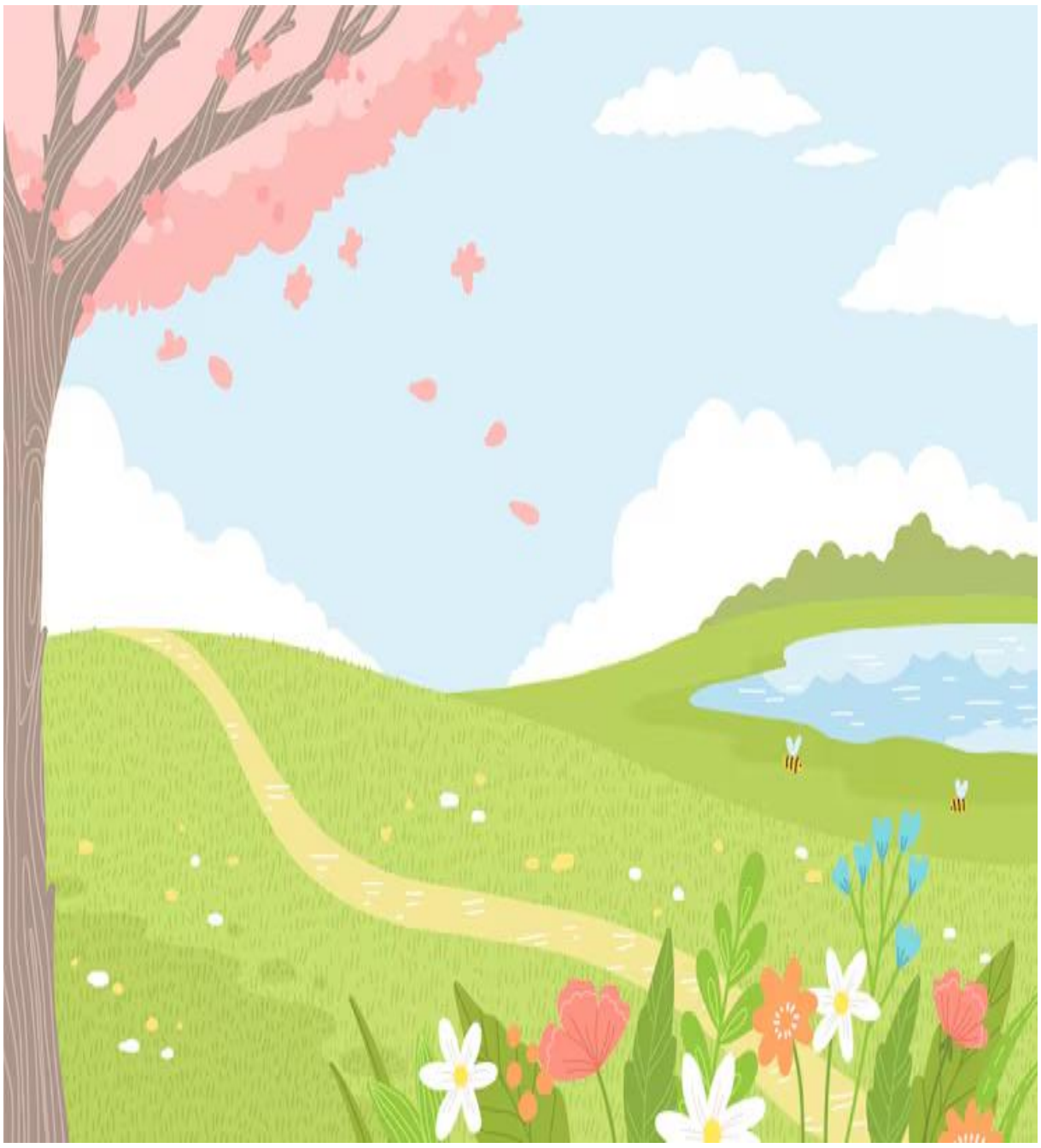

名札・体操服・上靴等の購入について

名札は学校（職員室）にて１つ１００円で販売しています。ご入用の際には、代金をお子たちに持たせていただき、職員室で購入するようお伝えください。

体操服、水着等については、参観日等に業者が直接販売する予定ですので、その都度お便りでお知らせします。

令和８年度　今後の予定

４月 22 日	授業参観・学年懇談会 ６年修学旅行説明会
５月 7～12 日	家庭訪問・午前中授業
５月 20 日	町別児童会（集団下校）
６月 2～3 日	６年修学旅行
６月 15 日	自由参観 避難訓練→引き渡し
７月 6～9 日	個人懇談会・健康相談
７月 15 日	避難訓練→町別児童会
７月 22 日	１学期終業式
８月 26 日	２学期始業式
９月 7～9 日	５年花背山の家
10 月 9 日	運動会
10 月 15 日	運動会予備日
11 月 12 日	就学時健康診断
11 月 25 日	人権に関わる授業参観 学年懇談会
12 月 15～18 日	個人懇談会・健康相談
12 月 24 日	２学期終業式
１月 6 日	３学期始業式
２月 16・17 日	作品展
２月 17 日	授業参観・学年懇談会
３月 23 日	卒業式
３月 24 日	修了式

※予定は現時点でのものです。変更や追加がありましたら、その都度お知らせいたします。

「就学援助」及び「総合育成支援教育就学奨励費」制度のお知らせ

京都市では、お子さんが市立小・中学校へ就学するにあたり、経済的な理由によりお困りの保護者に対し、学用品費等を援助する就学援助制度を設けています。

※ 新１年生で入学前に申込みをされた方は、再度申し込む必要はありません。

※ 様々なご事情により家計が急変する等、経済的な理由でお困りの場合は、収入状況の悪化がわかるものをご提出いただくこと等により認定できる場合がある臨時措置を設けています。まずは、学校にご相談ください。

また、育成学級に在籍しているお子さんのご家庭や、普通学級に在籍し、総合支援学校に通う程度の障害があるお子さんのご家庭に対し、学用品費等の一部を補助する総合育成支援教育就学奨励費制度も設けています。

申込みの手続きやご相談・ご質問がある方は学校までお申し出ください。

子どもたちの今と未来のため,社会のあらゆる場で「京都はぐくみ憲章」を実践しましょう!

京都はぐくみ憲章

令和8年度

校時表

嵯峨野小学校

5校時（月・水・金）

8:00	登　校
8:25	準　備
8:30	朝の会
8:40	1校時
9:25	準備
9:30	2校時
10:15	中間休み
10:35	3校時
11:20	準　備
11:25	4校時
12:10	給　食
12:55	昼休み　（そうじ）
13:10	そうじ　（昼休み）
13:25	Flex
13:50	5校時
14:35	帰りの会
14:40	夏期間（2月～10月）／冬期間（11月～1月）
16:00	
16:30	

6校時（火・木）

8:00	登　校
8:25	準　備
8:30	朝の会
8:40	1校時
9:25	準備
9:30	2校時
10:15	中間休み
10:35	3校時
11:20	準　備
11:25	4校時
12:10	給　食
12:55	昼休み
13:10	読　書
13:25	5校時
14:10	準備／準備/帰りの会
14:15	6校時
15:00	帰りの会
15:05	夏期間（2月～10月）／冬期間（11月～1月）
16:00	
16:30	

令和　8年

4 月行事予定

京都市立嵯峨野小学校

日	曜日	児童関係	地域・PTA	給食
1	水			
2	木			
3	金			
4	土			
5	日			
6	月			
7	火			
8	水			
9	木	春季休業終了		
10	金	着任式・始業式　入学式　　*各種書類配布（16日〆）*		
11	土			
12	日			
13	月	午前中授業・大掃除		
14	火	午前中授業 ６年身体計測・視力検査		
15	水	安全の日 給食開始　　５年身体計測・視力検査/６年視力再検査	体を育むスポーツクラブ運営委員会18:00～ 体育施設開放委員会18:30～	○
16	木	４年身体計測・視力検査/５年視力再検査		○
17	金	３年身体計測・視力検査/４年視力再検査		○
18	土		古紙回収/南	
19	日			
20	月	２年身体計測・視力検査/３年視力再検査		○
21	火	１年身体計測/２年視力再検査		○
22	水	授業参観（５校時）・学年懇談会（６校時） １年交通安全教室・６年修学旅行説明会		○
23	木	６年全国学力テスト（国・算） １年視力検査		○
24	金	にじ身体計測・視力検査/１年視力再検査 ６年全国学テ児童質問調査（午後）		○
25	土		古紙回収/北	
26	日			
27	月	家庭訪問日時案内配布 ２年聴力検査		○
28	火	2・4・6年耳鼻科検診13:15～		○
29	水	昭和の日		
30	木	委員会① １年心臓検診9：30～11：00		○