

正しく 楽しく たくましく

～自ら学ぶ力と自ら律する力を高める教育の推進～

修学院小 学校だより

令和4年度
11月号

令和4年10月31日
京都市立修学院小学校
校長 村山 雅彦
TEL: 075-781-4439

子どもを共に育む
京都市民憲章



京都はぐくみ憲章
社会のあらゆる場で実践し、
行動の輪を広げましょう！

<http://cms.edu.city.kyoto.jp/weblog/index.php?id=107907>

朝夕は涼しくなり、日ごとに秋の深まりを感じるころとなりました。昼間との気温の差もあり、体調を崩してしまうことが予想されます。毎日を元気に過ごせるよう、『早寝・早起き・朝ごはん』などの声かけをご家庭でもお願いします。

秋晴れのさわやかな日には、子どもたちが元気に運動場で遊ぶ姿が見られます。

近づく冬を前にして、移り行く季節の美しさや自然の豊かさを感じ、心も体も成長してほしいと願っています。



運動会、ありがとうございました。

10月21日(金)に運動会が開かれました。本年度も昨年度に引き続き新型コロナウイルス感染拡大防止の為、1学年ごとの開催となりましたが、児童みんな精一杯がんばることができました。天気にも恵まれ、子どもたちも楽しく競技や演技に取り組めたと思います。児童への温かい応援ありがとうございました。

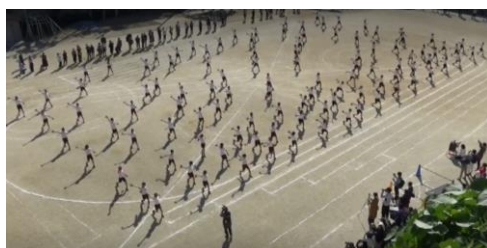
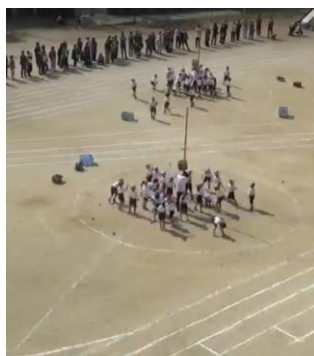

学習発表会について

今年度の学習発表会は、11月24日(木)と25日(金)の2日間に分けて実施します。

1学年ずつ、体育館にて発表を行います。密を避けるため、各ご家庭代表の方お一人の参観とさせていただきます。ご了承ください。

	11月24日(木)	11月25日(金)
1校時(8:50~9:35)		2年
2校時(9:40~10:25)	1年	消毒作業
中間休み(10:25~10:45)	消毒作業	ひまわり
3校時(10:45~11:30)	3年	消毒作業
4校時(11:35~12:20)	消毒作業	4年
5校時(13:20~14:05)	5年	消毒作業
6校時(14:10~14:55)	消毒作業	6年

*6年生保護者の方は、発表終了後(15時00分~)、修学院中学校制服採寸を予定しております。是非ご参加ください。

*10月17日に配布いたしました『学習発表会のご案内(一次案内)』でお知らせしておりました時間帯に誤りがありました。申し訳ございませんでした。こちらの時間帯での開催となりますので、よろしくお願いいたします。



入学届受付・就学时健康診断について

11月15日(火)13時30分から、令和5年度新1年生を対象に就学时健康診断を行います。(受付時間は、入学届受付番号によって異なります。ご注意ください。)

11月15日(火)の就学时健康診断の日は、1年生から6年生までの在校生は、給食を食べて13時10分完全下校となります。

なお、10月26日(水)から11月7日(月)まで、入学届の受付を行っております。令和5年度に小学校へ入学されるお子様がいらっしゃるご家庭に、就学通知書が区役所から郵送されますので、必要事項を記載の上、入学届を小学校へご提出ください。入学に向けての手続きをいたします。



※諸事情により、予定が変更になることもあります。ご了承ください。

令和4年度	1 1 月行事予定
-------	-----------

日	曜	予 定			
1	火	検尿（二次） ALT（3年） 食の指導（4-2） ②③④6年卒アル写真（予備日11/4）	16	水	
2	水	歯科検診（4年・ひまわり）	17	木	
3	木	文化の日	18	金	4年校外学習（琵琶湖疏水） 2年校外学習（鉄道博物館） 予備日
4	金	2年校外学習（鉄道博物館）	19	土	
5	土		20	日	
6	日		21	月	スクールカウンセラー来校日 ALT（1年）
7	月	スクールカウンセラー来校日 食の指導（4-3）	22	火	ALT（2年） お話きらら隊（3年）
8	火	お話きらら隊（1年） 4年モノづくりの殿堂（4-1・4-3）	23	水	勤労感謝の日
9	水	4年モノづくりの殿堂（4-2）	24	木	学習発表会(1・3・5年) 小中交流会（6年）
10	木	6年修学旅行	25	金	学習発表会(ひ・2・4・6年) 修学院中学校制服採寸 15～16
11	金	6年修学旅行	26	土	
12	土		27	日	
13	日		28	月	クラブ④（3年クラブ見学・卒アル写真） 食の指導（5-1） スクールカウンセラー来校
14	月	もみじ読書週間（11/14～11/18）	29	火	食の指導（5-2）
15	火	学校安全日 スクールカウンセラー来校日 お話きらら隊（4年） 就学時健康診断(全学年13:10完全下校)	30	水	

11月の銀行振替日

11月の**銀行振替日**は、**11月10日(木)**です。振替ができない場合は、11月25日(金)が再振替日となりますが、第1回目で引き落としができますようご協力ください。

冬時刻になります！

日が暮れるのが早くなってきました。本校では、**11月から2月末まで、完全下校の時刻が午後4時になり**、遊びに出かけたときは暗くなる前(午後5時頃)に、家に帰るよう指導しています。子どもたちの安全を第一に考え、帰宅後の過ごし方について、ご家庭でも話し合ってください。また、部活動の終了時刻は、4時50分(午後5時完全下校)です。終了後は、すぐに下校するようにご家庭でもお声かけください。

遊びに行くときは、どこに・だれと行って、いつ帰ってくるのかなどを伝えてから遊びに行くことや、お家の人がいなときはメモを残して遊びに行くなど、お家での約束についても話し合ってくださいようお願いいたします。

12月の主な行事予定

12月 1日(木) ①人権朝会 ②薬物乱用防止教室(6年)

12月 6日(火) 4校時授業(支部研究発表会のため)【全学年 13:25 完全下校】

12月14日(水) 個人懇談会①【全学年 13:25 完全下校】

12月16日(金) 個人懇談会②【全学年 13:25 完全下校】

12月19日(月) 個人懇談会③【全学年 13:25 完全下校】

12月20日(火) 個人懇談会④【全学年 13:25 完全下校】

12月21日(水) 個人懇談会⑤【全学年 13:25 完全下校】

12月23日(金) 2学期終業式 給食終了

12月24日(土) 冬季休業開始【～1月9日(月)】

